

2022

Relatório de gestão



De 01 de janeiro a 31 de dezembro
de 2022



SECRETARIA REGIONAL DA EDUCAÇÃO E ASSUNTOS CULTURAIS
DIREÇÃO REGIONAL DA EDUCAÇÃO E DA ADMINISTRAÇÃO EDUCATIVA

Escola Básica Integrada de Rabo de Peixe

Página em branco



SECRETARIA REGIONAL DA EDUCAÇÃO E ASSUNTOS CULTURAIS
DIREÇÃO REGIONAL DA EDUCAÇÃO E DA ADMINISTRAÇÃO EDUCATIVA

Escola Básica Integrada de Rabo de Peixe

Índice

1. Introdução	5
2. Caraterização	6
2.1. Identificação da Entidade	6
2.2. Estrutura organizativa	6
2.3. Missão, visão e valores	8
3. Recursos Humanos	9
3.1. Órgãos de gestão	9
3.1.1. Assembleia de Escola.....	9
3.1.2. Conselho Pedagógico	12
3.1.3. Conselho Executivo.....	12
3.1.4. Conselho Administrativo	12
3.2. Departamentos Curriculares	13
3.3. Pessoal Docente e Pessoal Não Docente	14
4. Regime de autonomia administrativa e financeira	14
5. Descrição sumária das atividades.....	15
6. Organização contabilística.....	15
7. Demonstrações financeiras	17
7.1. Balanço.....	17
7.2. Demonstração dos resultados por natureza.....	19
7.3. Demonstração das alterações ao património líquido	19
7.4. Demonstração de fluxos de caixa	20
8. Anexo às demonstrações financeiras.....	22
8.1. Classificação orgânica, período de relato e referencial contabilístico	22
8.2. Principais políticas contabilísticas, alterações nas estimativas contabilísticas e erros.....	22
8.3. Valores de caixa e depósitos.....	23
8.4. Ativos Fixos Tangíveis.....	23
8.5. Inventários.....	26
9. Demonstrações orçamentais	27
9.1. Demonstração do desempenho orçamental.....	27
9.2. Demonstração de execução orçamental da receita.....	28
9.3. Demonstração de execução orçamental da despesa	29
10. Anexos às Demonstrações Orçamentais.....	30



SECRETARIA REGIONAL DA EDUCAÇÃO E ASSUNTOS CULTURAIS
DIREÇÃO REGIONAL DA EDUCAÇÃO E DA ADMINISTRAÇÃO EDUCATIVA

Escola Básica Integrada de Rabo de Peixe

10.1. Alterações Orçamentais da Receita.....	30
10.2. Alterações Orçamentais da Despesa.....	31
10.3. Operações de Tesouraria.....	32
10.4. Contratação Administrativa – Situação dos Contratos.....	32
10.5. Contratação Administrativa – Adjudicação por tipo de procedimento.....	33
10.6. Transferências e Subsídios – Concedidos.....	33
10.7. Transferências e Subsídios – Recebidos.....	34
10.8. Dividas a Terceiros por antiguidade dos saldos.....	35



SECRETARIA REGIONAL DA EDUCAÇÃO E ASSUNTOS CULTURAIS
DIREÇÃO REGIONAL DA EDUCAÇÃO E DA ADMINISTRAÇÃO EDUCATIVA

Escola Básica Integrada de Rabo de Peixe

Página em branco



SECRETARIA REGIONAL DA EDUCAÇÃO E ASSUNTOS CULTURAIS
DIREÇÃO REGIONAL DA EDUCAÇÃO E DA ADMINISTRAÇÃO EDUCATIVA

Escola Básica Integrada de Rabo de Peixe

1. Introdução

A Escola Básica Integrada de Rabo de Peixe é uma entidade de direito público que goza de autonomia Pedagógica e Administrativa, nos termos do Decreto Legislativo Regional n.º 13/2013/A, de 30 de agosto, aprovado pelo Decreto Legislativo Regional n.º 12/2005/A, de 16 de junho, alterado e republicado pelos Decretos Legislativos Regionais n.ºs 35/2006/A e 17/2010/A, respetivamente, de 6 de setembro e de 13 de abril.

A contabilidade da Escola Básica Integrada de Rabo de Peixe até ao exercício económico de 2003 foi prestada unicamente com base num sistema de registo orçamental unigráfico e a prestação de contas da mesma foi elaborada de acordo com as Instruções do Tribunal de Contas, constantes do Diário da República número 261, I Série, de 6 de setembro.

Até ao ano económico de 2020, as contas de gerência foram elaboradas de acordo com o Plano de Contabilidade Pública para o Sector da Educação (POC – Educação), aprovado pela Portaria n.º 794/2000, de 20 de setembro, e Instrução n.º 1/2004 – 2.ª Secção, do Tribunal de Contas, publicada no Diário da República, II Série, de 14 de fevereiro.

A partir de 2021, o reporte das contas e demonstrações financeiras e orçamentais passaram a ser elaboradas de acordo com as normas contabilísticas em vigor, nomeadamente o Sistema de Normalização Contabilística para a Administração Pública, aprovado pelo Decreto-Lei n.º 192/2015, de 11 de setembro.

As presentes demonstrações financeiras reportam-se ao período de 01 de janeiro a 31 de dezembro de 2022.

As notas de balanço e a demonstração de resultados, que adiante se apresentam, dão conta das informações relevantes para um maior esclarecimento das demonstrações financeiras.

As notas não aplicáveis ou materialmente irrelevantes foram omissas.



SECRETARIA REGIONAL DA EDUCAÇÃO E ASSUNTOS CULTURAIS
DIREÇÃO REGIONAL DA EDUCAÇÃO E DA ADMINISTRAÇÃO EDUCATIVA

Escola Básica Integrada de Rabo de Peixe

2. Caracterização

2.1. Identificação da Entidade

Escola Básica Integrada de Rabo de Peixe

Rua da Eira, s/n

9600 – 140 Rabo de Peixe

NIF – 672 002 647

Telefone: 296 491 550

E-mail: ebi.rabopeixe@edu.azores.gov.pt

Site: <https://www.ebirp.com/portalNew/index.php>

2.2. Estrutura organizativa

A Escola Básica Integrada de Rabo de Peixe foi criada pelo Decreto Regulamentar Regional n.º 18/2002/A, de 24 de julho, na sequência da reorganização do Sistema Educativo associada à estruturação preconizada na Carta Escolar, para a área geográfica coincidente com as freguesias de Pico da Pedra, Calhetas e Rabo de Peixe. Abrange todos os estabelecimentos de ensino de Educação Pré-Escolar, 1.º, 2.º e 3.º Ciclos do Ensino Oficial e de Educação Especial.

Integra os seguintes estabelecimentos de ensino:

- Escola Básica 1/JI António Augusto da Mota Frazão (sedeada na freguesia do Pico da Pedra);
- Escola Básica 1/JI António Medeiros Frazão (sedeada na freguesia das Calhetas);
- Escola Básica 1/JI D. Paulo José Tavares (sedeada na freguesia de Rabo de Peixe);
- Escola Básica 1/JI António Tavares Torres (sedeada na freguesia de Rabo de Peixe);
- Escola Básica 1,2,3/JI da Vila de Rabo de Peixe (sedeada na freguesia de Rabo de Peixe).

A administração e gestão das escolas rege-se pelo Decreto Legislativo Regional n.º 13/2013/A, de 30 de agosto, sendo assegurada por uma estrutura organizacional definida que está esquematizada sob a forma de organograma:



SECRETARIA REGIONAL DA EDUCAÇÃO E ASSUNTOS CULTURAIS
DIREÇÃO REGIONAL DA EDUCAÇÃO E DA ADMINISTRAÇÃO EDUCATIVA

Escola Básica Integrada de Rabo de Peixe

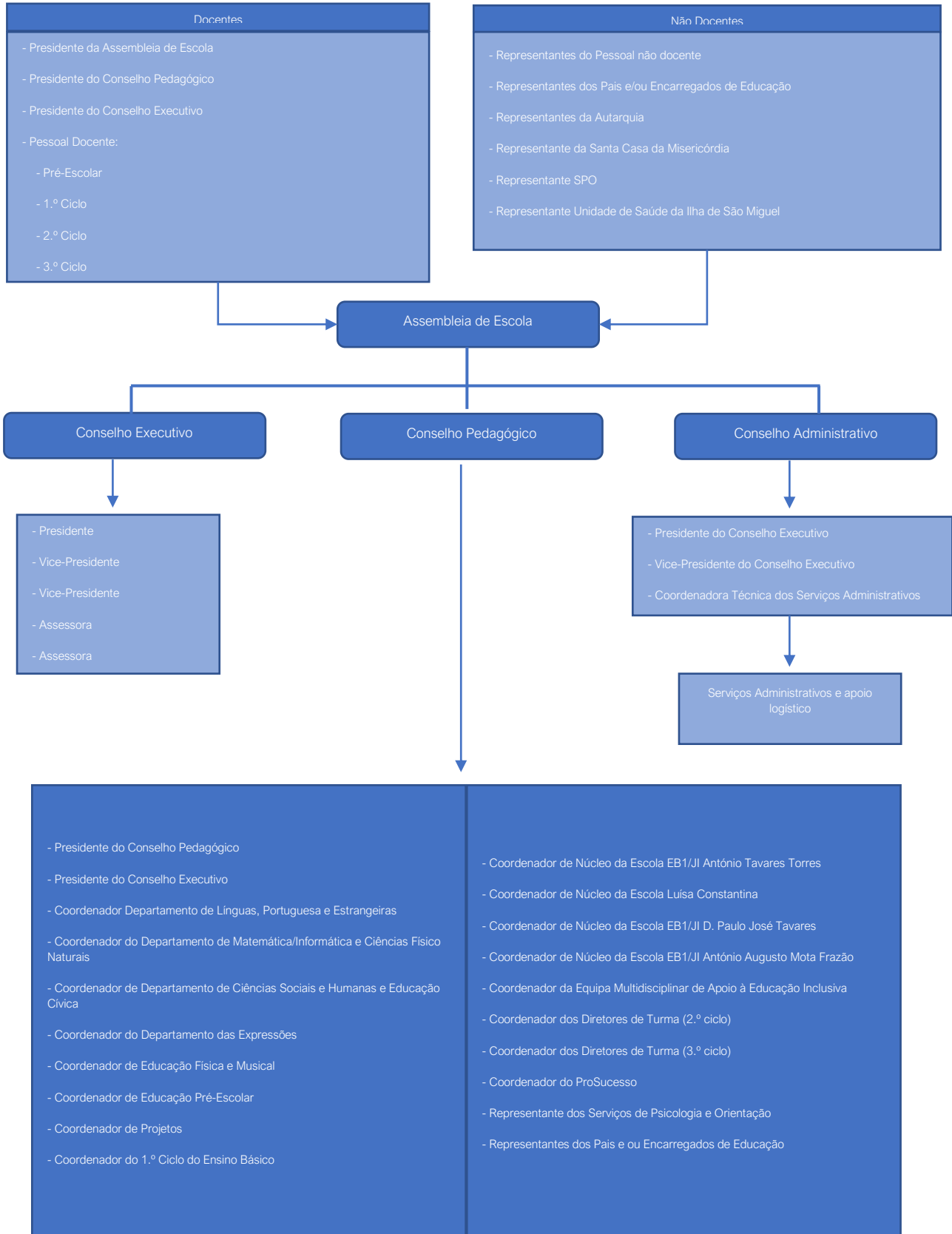



2.3. Missão, visão e valores

Missão

- Prestar com eficácia um ensino de qualidade, norteado por valores éticos de equidade, solidariedade e respeito pelo outro, combatendo o insucesso e o abandono escolar e assumindo o compromisso com a formação integral dos alunos, de modo a garantir-lhes condições para a prossecução dos estudos e/ou a sua integração plena na vida ativa.

Visão

- A Escola Básica Integrada de Rabo de Peixe pretende, num horizonte de três anos, combater o insucesso/indisciplina, formando cidadãos críticos, autónomos e participativos nas atividades sociais e culturais da comunidade; preparar cidadãos para um mundo mais desenvolvido, tendo em conta as seguintes linhas orientadoras:
 - Valorizar a Língua Portuguesa e Matemática;
 - Promover o sucesso educativo;
 - Combater a Assiduidade Irregular e o Abandono Escolar;
 - Combater a Indisciplina.

Valores

- Os valores que norteiam a vida da unidade orgânica são os seguintes:
 - Autonomia;
 - Dinamismo;
 - Perfeccionismo;
 - Responsabilidade e honestidade;
 - Autoconfiança;
 - Autoestima;
 - Espírito de grupo/liderança.



SECRETARIA REGIONAL DA EDUCAÇÃO E ASSUNTOS CULTURAIS
DIREÇÃO REGIONAL DA EDUCAÇÃO E DA ADMINISTRAÇÃO EDUCATIVA

Escola Básica Integrada de Rabo de Peixe

3. Recursos Humanos

3.1. Órgãos de gestão

3.1.1. Assembleia de Escola

A Assembleia de Escola "(...) é o órgão responsável pela definição das linhas orientadoras da atividade da unidade orgânica (...)"¹ e encontra-se organizada do seguinte modo:

Até 05 de julho de 2022:

- **Presidente:** Sofia Carla Araújo Oliveira Bastos Alexandre
- **Representantes do Pessoal Docente**
 - *Pré-escolar*
 - Maura Cristina Freitas Ponte Rego
 - Catherine Costa Moniz
 - *1.º Ciclo*
 - Nelson Picanço
 - Anabela Rodrigues Pacheco Medeiros
 - Manuela de Jesus Cordeiro Cabral
 - *2.º Ciclo*
 - Laudelina de Fátima Almeida Ventura Amaral
 - Sofia Carla de Araújo O. Bastos Alexandre
 - Isabel Maria Faria Marques Pereira
 - *3.º Ciclo*
 - Isabel Adelaide de Sousa Alves
 - Almerinda Maria Linhares da Silva
 - Maria Madalena Prats Couto Costa
 - *Núcleo de Educação Especial*
 - Cristina Conceição Teixeira Ponte Pimentel
- **Representantes do Pessoal Não Docente**
 - Graça de Fátima Medeiros
 - Maria Oriana Dias Costa
- **Representantes dos Pais e/ou Encarregados de Educação**

¹ De acordo com o n.º 1 do artigo 53.º do Decreto Legislativo Regional n.º 13/2013/A, de 30 de agosto, na sua versão atual.



SECRETARIA REGIONAL DA EDUCAÇÃO E ASSUNTOS CULTURAIS
DIREÇÃO REGIONAL DA EDUCAÇÃO E DA ADMINISTRAÇÃO EDUCATIVA

Escola Básica Integrada de Rabo de Peixe

- Heitor Manuel Garcia Amaral
- João Gago da Câmara Torres Queiroz
- Maria Goretti Sousa Maiato Gonçalves
- Orlando Miguel Amaral Andrade
- Paula Cristina Cordeiro Oliveira
- **Representante do Conselho Executivo**
 - André da Costa Melo
- **Representante do Conselho Pedagógico**
 - Paula Cristina Melo Teodoro (até 17 de janeiro de 2022)
- **Representantes da Autarquia**
 - Cristina Teixeira
- **Representante da Santa Casa da Misericórdia da Ribeira Grande**
 - Vanessa Caramelo
- **Representante da Unidade de Saúde da Ilha de São Miguel - Núcleo de Rabo de Peixe**
 - Maria do Pilar Tomé de Andrade Sousa Clemente Simões
- **Representante do Serviço de Psicologia e Orientação**
 - Nélia Maria Leite da Ponte Gaipo

A partir de 06 de julho de 2022:

- **Presidente:** Rodrigo Augusto Morais dos Reis
- **Representantes do Pessoal Docente**
 - *Pré-escolar*
 - Catherine Costa Moniz
 - Paula Cristina Couto Brandão Carreiro
 - *1.º Ciclo*
 - Ana Rosa Medeiros Pacheco Furtado
 - Alzira Maria Dias Custódio
 - Maria de Fátima Vale Ferreira Moreira
 - *2.º Ciclo*
 - Rodrigo Augusto Morais dos Reis
 - Carla Maria Cardoso Carvalho
 - Sofia Carla Araújo Oliveira Bastos Alexandre



SECRETARIA REGIONAL DA EDUCAÇÃO E ASSUNTOS CULTURAIS
DIREÇÃO REGIONAL DA EDUCAÇÃO E DA ADMINISTRAÇÃO EDUCATIVA

Escola Básica Integrada de Rabo de Peixe

- **3.º Ciclo**
 - Octávio Manuel Oliveira Gil
 - Armando César Pinto Marques
 - Manuel Domingos Soares Almeida
- **CAA**
 - Nuno Miguel Teixeira Velho Cabral
- **Representantes do Pessoal Não Docente**
 - Paula Maria Carreiro Furtado Lopes
 - Liliana Patrícia Pereira Martins
- **Representantes dos Pais e/ou Encarregados de Educação**
 - Ana Rita Amaral Senra Estrela
 - Cláudio Vieira
 - Débora de Fátima Maiato Medeiros
 - Diana Carina Sousa Alves
 - Liliana Medeiros Amorim Rego
- **Representante do Conselho Executivo**
 - André da Costa Melo
- **Representante do Conselho Pedagógico**
 - Ana Maria Duarte Furtado Oliveira
- **Representante da Câmara Municipal da Ribeira Grande**
 - Cristina Margarida Paiva Teixeira
- **Representante da Santa Casa da Misericórdia da Ribeira Grande**
 - Vanessa Caramelo
- **Representante da Unidade de Saúde da Ilha de São Miguel - Núcleo de Rabo de Peixe**
 - Maria do Pilar Tomé de Andrade Sousa Clemente Simões
- **Representante do Serviço de Psicologia e Orientação**
 - Nélia Maria Leite da Ponte Gaipo
- **Representante da Junta de Freguesia de Rabo de Peixe**
 - Marta Florinda Estrela Miguel



SECRETARIA REGIONAL DA EDUCAÇÃO E ASSUNTOS CULTURAIS
DIREÇÃO REGIONAL DA EDUCAÇÃO E DA ADMINISTRAÇÃO EDUCATIVA

Escola Básica Integrada de Rabo de Peixe

3.1.2. Conselho Pedagógico

“O conselho pedagógico é o órgão de coordenação, supervisão pedagógica e orientação educativa da unidade orgânica, nomeadamente nos domínios pedagógico-didático, da orientação e acompanhamento dos alunos e da formação inicial e contínua do pessoal docente e não docente.”²

Este órgão teve como **Presidente** Paula Cristina Melo Teodoro (até 17 de janeiro de 2022) e Ana Maria Duarte Furtado Oliveira (a partir de 20 de janeiro de 2022).

3.1.3. Conselho Executivo

“O conselho executivo é o órgão de administração e gestão da unidade orgânica nas áreas pedagógica, cultural, administrativa, patrimonial e financeira.”³

Este órgão tem a seguinte composição:

- **Presidente:** André da Costa Melo;
- **Vice-Presidente:** Artur Jorge Resendes Tavares;
- **Vice-Presidente:** Rita Mafalda da Silva Real Cardoso;
- **Assessora:** Lucrecia Maria Ribeiro Couto de Sousa;
- **Assessora:** Andreia da Conceição Rocha Couto Machado.

3.1.4. Conselho Administrativo

“O conselho administrativo é o órgão deliberativo em matéria administrativa, patrimonial e financeira da unidade orgânica, nos termos da legislação em vigor.”⁴

É composto pelos seguintes elementos:

- **Presidente:** André da Costa Melo;
- **Vice-Presidente:** Artur Jorge Resendes Tavares;
- **Secretária:** Lisa Maria Pereira Monteiro.

² De acordo com artigo 61.º do Decreto Legislativo Regional n.º 13/2013/A, de 30 de agosto, na sua versão atual.

³ De acordo com artigo 66.º do Decreto Legislativo Regional n.º 13/2013/A, de 30 de agosto, na sua versão atual.

⁴ De acordo com artigo 78.º do Decreto Legislativo Regional n.º 13/2013/A, de 30 de agosto, na sua versão atual.



SECRETARIA REGIONAL DA EDUCAÇÃO E ASSUNTOS CULTURAIS
DIREÇÃO REGIONAL DA EDUCAÇÃO E DA ADMINISTRAÇÃO EDUCATIVA

Escola Básica Integrada de Rabo de Peixe

3.2. Departamentos Curriculares

“Os departamentos curriculares promovem a articulação, gestão curricular e cooperação entre os docentes da unidade orgânica, procurando adequar o currículo às necessidades específicas dos alunos.”⁵

Os departamentos curriculares encontram-se organizados do seguinte modo:

- **Departamento de Língua Portuguesa e Estrangeiras**
 - Coordenadora: Zélia Adelaide Jesus Martins Oliveira Gil;
- **Departamento de Matemática/Informática e Ciências Físico Naturais**
 - Coordenador: Vanda Margarida Patrício Costa do Nascimento Cabral;
- **Departamento de Ciências Sociais e Humanas**
 - Coordenador: Ana Maria Duarte Furtado Oliveira;
- **Departamento das Expressões**
 - Coordenador: Maria Eugénia Brízida Cabral Feijão Ferreira;
- **Departamento da Educação Física e Musical**
 - Coordenador: Sónia Rodrigues Vilela Oliveira Franco;
- **Departamento do Ensino Pré-Escolar**
 - Coordenador: Marta Florinda Estrela Miguel;
- **Departamento do 1.º Ciclo**
 - Coordenador: Verónica Maria Pavão Cláudio.

⁵ De acordo com o n.º 1 do artigo 88.º do Decreto Legislativo Regional n.º 13/2013/A, de 30 de agosto, na sua versão atual.



SECRETARIA REGIONAL DA EDUCAÇÃO E ASSUNTOS CULTURAIS
DIREÇÃO REGIONAL DA EDUCAÇÃO E DA ADMINISTRAÇÃO EDUCATIVA

Escola Básica Integrada de Rabo de Peixe

3.3. Pessoal Docente e Pessoal Não Docente

A EBIRP, à data de 31 de dezembro de 2022, contava com os seguintes elementos:

Grupo Profissional	CTFP Por Tempo Indeterminado	CTFP Termo resolutivo certo	Programas
Pessoal Docente:			
Educ. Infância e Doc. do Ens. Básico e Secundário	205	46	-----
Pessoal Não Docente:			
Técnico Superior	3		
Técnico de Diagnóstico e Terapêutica	3		
Técnico de Informática	1		
Pessoal Administrativo:			
Coordenador Técnico	1		
Assistente Técnico	10		
Pessoal Auxiliar:			
Encarregada de Pessoal de Apoio Educativo	1		
Assistente Operacional	77		17
Total	301	46	17

4. Regime de autonomia administrativa e financeira

A Escola Básica Integrada de Rabo de Peixe foi criada ao abrigo do Decreto Regulamentar Regional n.º 18/2002/A, de 1 de agosto de 2002, sendo aplicado o regime jurídico constante no Decreto-Lei n.º 115/99/A, de 4 de maio, com as adaptações constantes do Decreto Legislativo Regional n.º 18/99/A, de 21 de março.

O Decreto Legislativo Regional n.º 1/98/A, de 24 de janeiro, cria o Fundo Escolar, que atualmente se encontra regulado pelo Decreto Legislativo Regional n.º 13/2013/A, de 30 de agosto, aprovado pelo Decreto Legislativo Regional n.º 12/2005/A, de 16 de junho, alterado e republicado pelos Decretos Legislativos Regionais n.ºs 35/2006/A e 17/2010/A, respetivamente, de 6 de setembro e de 13 de abril.



SECRETARIA REGIONAL DA EDUCAÇÃO E ASSUNTOS CULTURAIS
DIREÇÃO REGIONAL DA EDUCAÇÃO E DA ADMINISTRAÇÃO EDUCATIVA

Escola Básica Integrada de Rabo de Peixe

Não dispondo esta Escola de Conselho Fiscal ou de outro órgão que exerça funções específicas de fiscalização, essa tarefa é exercida pelo Conselho Administrativo que, periodicamente, procede à verificação dos fundos em cofre e em depósito e fiscaliza os registos de contabilidade e tesouraria.

5. Descrição sumária das atividades

É uma Instituição sem fins lucrativos, sendo a sua principal atividade o ensino.

6. Organização contabilística

As demonstrações financeiras foram preparadas de acordo com o Sistema de Normalização Contabilística para a Administração Pública, aprovado pelo Decreto-Lei n.º 192/2015, de 11 de setembro, sendo o subsistema aplicável o SNC-AP Pequenas Entidades.

Existe um manual de procedimentos contabilísticos organizado que garante a execução da contabilidade de forma rigorosa, criteriosa e isenta de erros materiais.

Os documentos de suporte do registo das operações contabilísticas estão arquivados da seguinte forma:

- **Despesas** – por processo de despesa, o qual integra o número de processo de despesa, a informação de cabimento, a autorização da despesa, o número de compromisso, a nota de encomenda, o documento comprovativo da despesa (fatura ou documento equivalente), o pedido de libertação de crédito, o pedido de autorização de pagamento e recibo comprovativo do pagamento. Estes processos estão arquivados por ordem de pagamentos e organizados de acordo com a classificação económica das despesas públicas.
- **Pagamentos** – os documentos comprovativos dos pagamentos, pedidos de autorização de pagamentos autorizados, estão arquivados cronologicamente e anexados ao processo de despesa.
- **Alterações orçamentais** – encontram-se arquivadas em dossier próprio, de forma sequencial por data de lançamento. Ao longo do exercício económico são efetuadas várias transferências, a fim de dotar as rubricas do orçamento com verbas necessárias ao normal processamento das despesas.



SECRETARIA REGIONAL DA EDUCAÇÃO E ASSUNTOS CULTURAIS
DIREÇÃO REGIONAL DA EDUCAÇÃO E DA ADMINISTRAÇÃO EDUCATIVA

Escola Básica Integrada de Rabo de Peixe

- **Receitas** – guias de receita e documentos equivalentes às quais servem de apoio ao registo de liquidação e cobrança das receitas. Estas guias e documentos estão arquivados cronologicamente.

O sistema informático utilizado para a execução da contabilidade é suportado em GeRFIP e assenta em mecanismos automáticos de geração de movimentos contabilísticos. Trata-se de um sistema de gestão financeira e contabilística, em que os movimentos contabilísticos e patrimoniais são gerados à medida que as tarefas e as operações inerentes à execução orçamental são executadas.

Este automatismo é conseguido graças a um sistema de equivalências e ligações entre a classificação económica das despesas e das receitas públicas e o código de contas previsto no SNC-AP.

Relativamente às demonstrações financeiras intercalares, a EBIRP elabora demonstrações financeiras mensais, sendo as mesmas utilizadas internamente para efeitos de controlo e gestão.

Não existe descentralização contabilística, uma vez que todos os processos de despesa se encontram nos Serviços Administrativos, desta unidade orgânica, estando toda a informação contabilística devidamente organizada e disponível, sendo introduzida diariamente no sistema informático de apoio à contabilidade.

As reconciliações bancárias são efetuadas mensalmente. Sempre que se são apuradas diferenças, as mesmas são averiguadas e prontamente regularizadas.



SECRETARIA REGIONAL DA EDUCAÇÃO E ASSUNTOS CULTURAIS
DIREÇÃO REGIONAL DA EDUCAÇÃO E DA ADMINISTRAÇÃO EDUCATIVA

Escola Básica Integrada de Rabo de Peixe

7. Demonstrações financeiras

7.1. Balanço

Entidade: A519 FE EBI de Rabo de Peixe
Exercício: 2022

Unidade Monetária: EUR
Período: 14

Balanço

Rubricas	Notas	2022	2021
ATIVO			
Ativo não corrente			
Ativos fixos tangíveis		434.554,03	175.564,95
Propriedades de investimento		0,00	0,00
Ativos intangíveis		0,00	0,00
Ativos biológicos		0,00	0,00
Participações financeiras		0,00	0,00
Devedores por emprést. bonif. e sub.reembols.		0,00	0,00
Clientes, contribuintes e utentes		0,00	0,00
Acionistas/sócios/associados		0,00	0,00
Diferimentos		0,00	0,00
Outros ativos financeiros		0,00	0,00
Ativos por impostos diferidos		0,00	0,00
Outras contas a receber		0,00	0,00
		434.554,03	175.564,95
Ativo corrente			
Inventários		2.393,92	953,00
Ativos biológicos		0,00	0,00
Devedores por transfer. e sub. não reembols.		0,00	0,00
Devedores por emprést. bonif. e sub.reembols.		0,00	0,00
Clientes, contribuintes e utentes		0,00	0,00
Estado e outros entes públicos		0,00	0,00
Acionistas/sócios/associados		0,00	0,00
Outras contas a receber		0,00	0,00
Diferimentos		0,00	0,00
Ativos financeiros detidos para negociação		0,00	0,00
Outros ativos financeiros		0,00	0,00
Ativos não correntes detidos para venda		0,00	0,00
Caixa e depósitos		78.939,46	193.035,57
		81.333,38	193.988,57
Total do Ativo		515.887,41	369.553,52
PATRIMÓNIO LÍQUIDO			
Património/Capital		3.210.663,72	3.210.663,72
Ações (quotas) próprias		0,00	0,00
Outros instrumentos de capital próprio		0,00	0,00
Prémios de emissão		0,00	0,00
Reservas		0,00	0,00
Resultados transitados		-4.883.434,17	-4.491.779,27
Ajustamentos em ativos financeiros		0,00	0,00
Excedentes de revalorização		0,00	0,00
Outras variações no património líquido		338.266,16	278.766,21
Resultado líquido do período		337.926,13	-391.654,90
		-996.578,16	-1.394.004,24



SECRETARIA REGIONAL DA EDUCAÇÃO E ASSUNTOS CULTURAIS
DIREÇÃO REGIONAL DA EDUCAÇÃO E DA ADMINISTRAÇÃO EDUCATIVA

Escola Básica Integrada de Rabo de Peixe

Entidade: A519 FE EBI de Rabo de Peixe
Exercício: 2022

Unidade Monetária: EUR
Período: 14

Balanço

Rubricas	Notas	2022	2021
PASSIVO			
Passivo não corrente			
Provisões		0,00	0,00
Financiamentos obtidos		0,00	0,00
Fornecedores de investimentos		0,00	0,00
Fornecedores		0,00	0,00
Responsabilidades por benefícios pós-emprego		0,00	0,00
Diferimentos		0,00	0,00
Passivos por impostos diferidos		0,00	0,00
Outras contas a pagar		0,00	0,00
		0,00	0,00
Passivo corrente			
Credores transfer. e sub. não reembolsáveis		0,00	0,00
Fornecedores		29.721,07	86.751,25
Adiant. de clientes, contribuintes utentes		314,32	464,35
Estado e outros entes públicos		70.910,40	192.329,83
Acionistas/sócios/associados		0,00	0,00
Financiamentos obtidos		0,00	0,00
Fornecedores de investimentos		0,00	23.143,57
Outras contas a pagar		1.411.519,78	1.460.868,76
Diferimentos		0,00	0,00
Passivos financeiros detidos para negociação		0,00	0,00
Outros passivos financeiros		0,00	0,00
		1.512.465,57	1.763.557,76
Total do Passivo		1.512.465,57	1.763.557,76
Total do Património Líquido e Passivo		515.887,41	369.553,52



SECRETARIA REGIONAL DA EDUCAÇÃO E ASSUNTOS CULTURAIS
DIREÇÃO REGIONAL DA EDUCAÇÃO E DA ADMINISTRAÇÃO EDUCATIVA

Escola Básica Integrada de Rabo de Peixe

7.2. Demonstração dos resultados por natureza

Entidade: A519 FE EBI de Rabo de Peixe

Unidade Monetária: EUR

Exercício: 2022

Período: 14

Demonstração dos resultados por naturezas

Rendimentos e Gastos	Notas	2022	2021
Impostos, contribuições e taxas		0,00	0,00
Vendas		115.068,39	56.619,82
Prestações de serviços e concessões		0,00	0,00
Transferências e subsídios correntes obtidos		11.260.731,64	10.472.320,45
Rend/Gast. imput.ent.cont.,assoc. e emp.conj.		0,00	0,00
Variações nos inventários da produção		0,00	0,00
Trabalhos para a própria entidade		0,00	0,00
Custo mat. vend., mat. consum. e inv. transf.		-378.967,53	-304.950,11
Fornecimentos e serviços externos		-232.540,79	-212.943,53
Gastos com pessoal		-11.079.566,91	-10.575.588,56
Transferências e subsídios concedidos		-146.995,79	-167.687,39
Prestações sociais		0,00	0,00
Imp.de invent.e ativos biol. (perdas/revers.)		0,00	0,00
Imparid. de dívidas a receber(perdas/revers.)		0,00	0,00
Provisões (aumentos/reduções)		0,00	0,00
Imp. invest. não dep./amortiz(perdas/revers.)		0,00	0,00
Aumentos/reduções de justo valor		0,00	0,00
Outros rendimentos		1.010.056,77	392.935,34
Outros gastos		-149.892,67	-26.584,39
Res. antes deprec. e gastos de financiamento		397.893,11	-365.878,37
Gastos/reversões de depreciação e amortização		-59.966,98	-25.776,53
Imparid. invest. dep./amortiz(perdas/revers.)		0,00	0,00
Result. operac(antes de gastos financiamento)		337.926,13	-391.654,90
Juros e rendimentos similares obtidos		0,00	0,00
Juros e gastos similares suportados		0,00	0,00
Resultado antes de impostos		337.926,13	-391.654,90
Imposto sobre o rendimento		0,00	0,00
Resultado líquido do período		337.926,13	-391.654,90

7.3. Demonstração das alterações ao património líquido

Entidade: A519 FE EBI de Rabo de

Período:14

Exercício: 2022

Demonstração das Alterações no Património Líquido

Descrição	Notas	Património Líquido atribuído aos detentores do Património Líquido de entidade que controla											Unidade Monetária: EUR	
		Capital / Património Subscrito	Ações (quotas) próprias	Outros instrumentos de capital próprio	Prémios de emissão	Reservas	Resultados transitados	Ajustamentos em ativos financeiros	Excedentes de revalorização	Outras variações no património líquido	Resultado líquido do período	TOTAL	Interesses que não controlam	Total do património líquido
POSIÇÃO NO INÍCIO DO PERÍODO (1)		3.210.683,72	0,00	0,00	0,00	0,00	-4.491.779,27	0,00	0,00	278.768,21	-391.854,00	-1.394.004,24	0,00	-1.394.004,24
ALTERAÇÕES NO PERÍODO														
Ajustamentos de transição de ref. contabilística		0,00	0,00	0,00	0,00	0,00	0,00	0,00	0,00	0,00	0,00	0,00	0,00	0,00
Alterações de políticas contabilísticas		0,00	0,00	0,00	0,00	0,00	0,00	0,00	0,00	0,00	0,00	0,00	0,00	0,00
Correção de erros materiais		0,00	0,00	0,00	0,00	0,00	0,00	0,00	0,00	0,00	0,00	0,00	0,00	0,00
Diferenças de conv. de demonstrações financeiras		0,00	0,00	0,00	0,00	0,00	0,00	0,00	0,00	0,00	0,00	0,00	0,00	0,00
Realização de excedentes de revalorização		0,00	0,00	0,00	0,00	0,00	0,00	0,00	0,00	0,00	0,00	0,00	0,00	0,00
Excedentes de revalorização e resp. variações		0,00	0,00	0,00	0,00	0,00	0,00	0,00	0,00	0,00	0,00	0,00	0,00	0,00
Transferências e subsídios de capital		0,00	0,00	0,00	0,00	0,00	0,00	0,00	0,00	0,00	0,00	0,00	0,00	0,00
Outras alt. recorridas no Património Líquido		0,00	0,00	0,00	0,00	0,00	0,00	0,00	0,00	59.499,95	0,00	59.499,95	0,00	59.499,95
RESULTADO LÍQUIDO DO PERÍODO (2)										59.499,95	0,00	-59.499,95	0,00	-59.499,95
RESULTADO INTEGRAL (4) = (2) + (3)												337.926,13	0,00	337.926,13
OPERAÇÃO COM DETENTORES DE CAPITAL NO PERÍODO														
Subscrições de capital/património		0,00	0,00	0,00	0,00	0,00	0,00	0,00	0,00	0,00	0,00	0,00	0,00	0,00
Subscrições de prémios de emissão		0,00	0,00	0,00	0,00	0,00	0,00	0,00	0,00	0,00	0,00	0,00	0,00	0,00
Entradas para cobertura de perdas		0,00	0,00	0,00	0,00	0,00	0,00	0,00	0,00	0,00	0,00	0,00	0,00	0,00
Outras operações		0,00	0,00	0,00	0,00	0,00	-391.854,00	0,00	0,00	0,00	0,00	391.854,00	0,00	0,00
POSIÇÃO NO FIM DO PERÍODO (6) = (1)+(2)+(3)+(5)		3.210.683,72	0,00	0,00	0,00	0,00	-4.883.484,77	0,00	0,00	338.268,16	337.926,13	-996.578,16	0,00	-996.578,16



SECRETARIA REGIONAL DA EDUCAÇÃO E ASSUNTOS CULTURAIS
DIREÇÃO REGIONAL DA EDUCAÇÃO E DA ADMINISTRAÇÃO EDUCATIVA

Escola Básica Integrada de Rabo de Peixe

7.4. Demonstração de fluxos de caixa

Entidade: A519 FE EBI de Rabo de
Exercício: 2022

Período: 14

Demonstração de fluxos de caixa

Rubricas	Notas	Unidade Monetária: EUR	
		2022	2021
Fluxos de caixa das atividades operacionais			
Recebimentos de clientes		120.863,39	63.204,82
Recebimentos de contribuintes		0,00	0,00
Recebimentos transferências e subsídios correntes		11.260.731,64	10.472.320,45
Recebimentos de utentes		0,00	0,00
Pagamentos a fornecedores		-819.217,68	-360.590,86
Pagamentos ao pessoal		-11.122.946,76	-10.420.628,92
Pagamentos a contribuintes / utentes		0,00	0,00
Pagamentos de transferências e subsídios		-150.141,47	-167.687,39
Pagamentos de prestações sociais		0,00	0,00
Caixa gerada pelas Operações		-710.710,88	-413.381,90
Pagamento / recebimento do Imp. sobre rendimento		0,00	0,00
Outros recebimentos/pagamentos		-118.101,53	180.738,86
Fluxos de caixa das atividades operacionais (a)		-828.812,41	-232.643,04
Fluxos de caixa das atividades de investimento			
Pagamentos respeitante a:			
Ativos fixos tangíveis		-244.055,10	-2.014,36
Ativos intangíveis		0,00	0,00
Propriedades de Investimento		0,00	0,00
Investimentos financeiros		0,00	0,00
Outros ativos		-21.375,13	0,00
Recebimentos proveniente de:			
Ativos fixos tangíveis		0,00	0,00
Ativos intangíveis		0,00	0,00
Propriedades de Investimento		0,00	0,00
Investimentos financeiros		0,00	0,00
Outros ativos		0,00	0,00
Subsídios ao investimento		980.146,53	331.119,09
Transferências de capital		0,00	0,00
Juros e rendimentos similares		0,00	0,00
Dividendos		0,00	0,00
Fluxos de caixa das atividades de investimento (b)		714.716,30	329.104,73



SECRETARIA REGIONAL DA EDUCAÇÃO E ASSUNTOS CULTURAIS
DIREÇÃO REGIONAL DA EDUCAÇÃO E DA ADMINISTRAÇÃO EDUCATIVA

Escola Básica Integrada de Rabo de Peixe

Entidade: A519 FE EBI de Rabo de
Exercício: 2022

Período: 14

Demonstração de fluxos de caixa

Unidade Monetária: EUR

Rubricas	Notas	Períodos	
		2022	2021
Fluxos de caixa das atividades de financiamento			
Recebimentos proveniente de:			
Financiamentos obtidos		0,00	0,00
Realizações de cap. e de out. instrumentos de cap.		0,00	0,00
Cobertura de prejuízos		0,00	0,00
Doações		0,00	0,00
Outras operações de financiamento		0,00	0,00
Pagamento respeitantes a:			
Financiamentos obtidos		0,00	0,00
Juros e gastos similares		0,00	0,00
Dividendos		0,00	0,00
Reduções de cap. e de outros instrumentos de cap.		0,00	0,00
Outras operações de financiamento		0,00	0,00
Fluxos de caixa das atividades de financiamento(c)		0,00	0,00
Variação de caixa e seus equivalentes (a+b+c)		-114.096,11	96.461,69
Efeito das diferenças de câmbio		0,00	0,00
Caixa e seus equivalentes de cx. no início do per.		193.035,57	96.573,88
Caixa e seus equivalentes de caixa no fim do per.		78.939,46	193.035,57
CONCILIAÇÃO ENTRE CX E SEUS EQUIV E SALDO GERÊNCIA			
Caixa e seus equivalentes de cx. no início do per.		193.035,57	96.573,88
-Equivalentes a caixa no início do período		0,00	0,00
+ Parte do SG que não constitui equiv. de caixa		0,00	0,00
-Variações cambiais de caixa no início do período		0,00	0,00
= Saldo da gerência anterior (SGA)		193.035,57	96.573,88
SGA De execução orçamental		-7.050,71	33.612,32
SGA De operações de tesouraria		200.086,28	62.961,56
Caixa e seus equivalentes de caixa no fim do per.		78.939,46	193.035,57
-Equivalentes a caixa no fim do período		0,00	0,00
+ Parte do SG que não constitui equiv. de caixa		0,00	0,00
-Variações cambiais de caixa no fim do período		0,00	0,00
= Saldo da gerência seguinte (SGS)		78.939,46	193.035,57
SGS De execução orçamental		6.993,17	-7.050,71
SGS De operações de tesouraria		71.946,29	200.086,28



SECRETARIA REGIONAL DA EDUCAÇÃO E ASSUNTOS CULTURAIS
DIREÇÃO REGIONAL DA EDUCAÇÃO E DA ADMINISTRAÇÃO EDUCATIVA

Escola Básica Integrada de Rabo de Peixe

8. Anexo às demonstrações financeiras

8.1. Classificação orgânica, período de relato e referencial contabilístico

Departamento 04 – Secretaria Regional da Educação e Cultura

Capítulo 02 – Direção Regional da Educação

Divisão 13 – Escola Básica Integrada de Rabo de Peixe

NIF – 672 002 647

As demonstrações financeiras foram preparadas em harmonia com o Sistema de Normalização Contabilística para as Administrações Públicas (SNC-AP), aprovado pelo Decreto-lei nº 192/2015, de 11 de setembro.

De referir que as notas não indicadas neste Anexo não são aplicáveis, ou significativas para a compreensão das Demonstrações Financeiras em análise.

Não existiram, no decorrer do exercício, quaisquer casos excepcionais que implicassem diretamente a derrogação de qualquer disposição prevista pelo SNC-AP que tenham produzido efeitos materialmente relevantes e que pudessem pôr em causa a imagem verdadeira e apropriada das demonstrações financeiras.

Estas demonstrações financeiras dizem respeito ao período de 1 de janeiro até 31 de dezembro de 2022.

8.2. Principais políticas contabilísticas, alterações nas estimativas contabilísticas e erros

As demonstrações financeiras (DF) foram apresentadas de acordo com a NCP1 – Estrutura e conteúdo das demonstrações financeiras e utilizando a unidade monetária euro.

As DF apresentam de forma apropriada a posição financeira, o desempenho financeiro e os fluxos de caixa desta entidade.

A informação comparativa relativa ao período anterior foi divulgada para todas as quantias relatadas nas DF.

As demonstrações financeiras estão consistentes de um período para o outro, quer a nível da apresentação, quer dos movimentos contabilísticos que lhes dão origem.

A relevância da informação é afetada pela sua natureza e materialidade.



SECRETARIA REGIONAL DA EDUCAÇÃO E ASSUNTOS CULTURAIS
DIREÇÃO REGIONAL DA EDUCAÇÃO E DA ADMINISTRAÇÃO EDUCATIVA

Escola Básica Integrada de Rabo de Peixe

Não se verifica nenhuma alteração materialmente relevante decorrente da aplicação das Normas Contabilísticas Públicas.

8.3. Valores de caixa e depósitos

A 31 de dezembro de 2022, os valores inscritos nas rubricas de caixa e em depósitos bancários estavam desagregados, conforme o quadro seguinte.

Entidade: A519 FE EBI de Rabo de Peixe
Exercício: 2022

Período: 12

Quadro 1 - Desagregação de caixa e depósitos

Conta	Unidade Monetária: EUR	
	Euros	
Caixa		0,00
Depósitos à ordem		78.939,46
Depósitos à ordem no Tesouro	0,00	
Depósitos bancários à ordem	78.939,46	
Depósitos a prazo		0,00
Depósitos consignados		0,00
Depósitos de garantias e cauções		0,00
Total de caixa e depósitos		78.939,46

8.4. Ativos Fixos Tangíveis

Os ativos fixos tangíveis (AFT) adquiridos, após 1 de janeiro de 2022, encontram-se registados ao seu custo de aquisição, líquidos das respetivas depreciações e perdas por imparidade acumuladas.

As depreciações dos AFT foram calculadas, após a data em que os bens foram disponibilizados para utilização, pelo método da linha reta, em conformidade com o período da vida útil máximo dado. As vidas foram definidas conforme o estabelecido no Classificador Complementar 2 – cadastro e vidas úteis dos ativos tangíveis, intangíveis e propriedades de investimento do SNC-AP, em conformidade com a Portaria n.º 189/2016, de 14 de julho, com as devidas adaptações ao ano de adoção do SNC-AP, pela primeira vez.

Durante o ano de 2022, ocorreram as seguintes variações relacionadas com os ativos fixos tangíveis.



SECRETARIA REGIONAL DA EDUCAÇÃO E ASSUNTOS CULTURAIS
DIREÇÃO REGIONAL DA EDUCAÇÃO E DA ADMINISTRAÇÃO EDUCATIVA

Escola Básica Integrada de Rabo de Peixe

Entidade: A519 FE EBI de Rabo de Peixe
Exercício: 2022

Período: 14

Quadro 5.1 - Ativos Fixos Tangíveis - Variação das depreciações e perdas por imparidades acumuladas

Unidade Monetária: EUR

RUBRICAS (1)	Início do Período				Final do Período			
	Quantia Bruta (2)	Depreciações Acumuladas (3)	Perdas por Imparidade Acumuladas (4)	Quantia Escriturada (5) = (2) - (3) - (4)	Quantia Bruta (6)	Depreciações Acumuladas (7)	Perdas por Imparidade Acumuladas (8)	Quantia Escriturada (9) = (6) - (7) - (8)
Bens de domínio público, património histórico, artístico e cultural								
Terrenos e recursos naturais	0,00	0,00	0,00	0,00	0,00	0,00	0,00	0,00
Edifícios e outras construções	0,00	0,00	0,00	0,00	0,00	0,00	0,00	0,00
Infraestruturas	0,00	0,00	0,00	0,00	0,00	0,00	0,00	0,00
Património histórico, artístico e cultural	6.532,22	6.532,22	0,00	0,00	6.959,72	6.532,22	0,00	427,50
Outros	0,00	0,00	0,00	0,00	0,00	0,00	0,00	0,00
Bens de domínio público em curso	0,00	0,00	0,00	0,00	0,00	0,00	0,00	0,00
	6.532,22	6.532,22	0,00	0,00	6.959,72	6.532,22	0,00	427,50
Ativos fixos em concessão								
Terrenos e recursos naturais	0,00	0,00	0,00	0,00	0,00	0,00	0,00	0,00
Edifícios e outras construções	0,00	0,00	0,00	0,00	0,00	0,00	0,00	0,00
Infraestruturas	0,00	0,00	0,00	0,00	0,00	0,00	0,00	0,00
Património histórico, artístico e cultural	0,00	0,00	0,00	0,00	0,00	0,00	0,00	0,00
Ativos fixos em concessão em curso	0,00	0,00	0,00	0,00	0,00	0,00	0,00	0,00
	0,00	0,00	0,00	0,00	0,00	0,00	0,00	0,00
Outros ativos fixos tangíveis								
Terrenos e recursos naturais	0,00	0,00	0,00	0,00	0,00	0,00	0,00	0,00
Edifícios e outras construções	0,00	0,00	0,00	0,00	0,00	0,00	0,00	0,00
Equipamento básico	396.412,84	222.525,31	0,00	173.887,53	672.141,95	271.970,22	0,00	400.171,73
Equipamento de transporte	0,00	0,00	0,00	0,00	0,00	0,00	0,00	0,00
Equipamento administrativo	20.133,08	18.455,66	0,00	1.677,42	62.232,53	28.933,98	0,00	33.298,55
Equipamentos biológicos	0,00	0,00	0,00	0,00	0,00	0,00	0,00	0,00
Outros	0,00	0,00	0,00	0,00	700,00	43,75	0,00	656,25
Ativos fixos tangíveis em curso	0,00	0,00	0,00	0,00	0,00	0,00	0,00	0,00
	416.545,92	240.980,97	0,00	175.564,95	735.074,48	300.947,95	0,00	434.126,53

Entidade: A519 FE EBI de Rabo de Peixe
Exercício: 2022

Período: 14

Quadro 5.1 - Ativos Fixos Tangíveis - Variação das depreciações e perdas por imparidades acumuladas

Unidade Monetária: EUR

RUBRICAS (1)	Início do Período				Final do Período			
	Quantia Bruta (2)	Depreciações Acumuladas (3)	Perdas por Imparidade Acumuladas (4)	Quantia Escriturada (5) = (2) - (3) - (4)	Quantia Bruta (6)	Depreciações Acumuladas (7)	Perdas por Imparidade Acumuladas (8)	Quantia Escriturada (9) = (6) - (7) - (8)
Total	423.078,14	247.513,19	0,00	175.564,95	742.034,20	307.480,17	0,00	434.554,03



SECRETARIA REGIONAL DA EDUCAÇÃO E ASSUNTOS CULTURAIS
DIREÇÃO REGIONAL DA EDUCAÇÃO E DA ADMINISTRAÇÃO EDUCATIVA

Escola Básica Integrada de Rabo de Peixe

Entidade: A519 FE EBI de Rabo de
Exercício: 2022

Período: de 01 a 12

Quadro 5.2 - Ativos Fixos Tangíveis - Quantia escriturada e variações do período

Unidade Monetária: EUR

Rubricas (1)	Quantia Escriturada Inicial (2)	Variações no período								Quantia Escriturada Final (11) = (2) + (3) + (4) + (5) + (6) + (7) + (8) + (9) + (10)	
		Adições (3)	Transferências Internas à Entidade (4)	Revalorizações (5)	Reversões de Perdas por Imparidade (6)	Perdas por Imparidade (7)	Depreciações do Período (8)	Diferenças Cambiais (9)	Diminuições (10)		
Bens de domínio público, património histórico, artístico e cultural											
Terrenos e recursos naturais	0,00	0,00	0,00	0,00	0,00	0,00	0,00	0,00	0,00	0,00	0,00
Edifícios e outras construções	0,00	0,00	0,00	0,00	0,00	0,00	0,00	0,00	0,00	0,00	0,00
Infraestruturas	0,00	0,00	0,00	0,00	0,00	0,00	0,00	0,00	0,00	0,00	0,00
Património histórico, artístico e cultural	0,00	427,50	0,00	0,00	0,00	0,00	0,00	0,00	0,00	0,00	427,50
Outros	0,00	0,00	0,00	0,00	0,00	0,00	0,00	0,00	0,00	0,00	0,00
Bens de domínio público em curso	0,00	0,00	0,00	0,00	0,00	0,00	0,00	0,00	0,00	0,00	0,00
	0,00	427,50	0,00	0,00	0,00	0,00	0,00	0,00	0,00	0,00	427,50
Ativos fixos em concessão											
Terrenos e recursos naturais	0,00	0,00	0,00	0,00	0,00	0,00	0,00	0,00	0,00	0,00	0,00
Edifícios e outras construções	0,00	0,00	0,00	0,00	0,00	0,00	0,00	0,00	0,00	0,00	0,00
Infraestruturas	0,00	0,00	0,00	0,00	0,00	0,00	0,00	0,00	0,00	0,00	0,00
Património histórico, artístico e cultural	0,00	0,00	0,00	0,00	0,00	0,00	0,00	0,00	0,00	0,00	0,00
Ativos fixos em concessão em curso	0,00	0,00	0,00	0,00	0,00	0,00	0,00	0,00	0,00	0,00	0,00
	0,00	0,00	0,00	0,00	0,00	0,00	0,00	0,00	0,00	0,00	0,00
Outros ativos fixos tangíveis											
Terrenos e recursos naturais	0,00	0,00	0,00	0,00	0,00	0,00	0,00	0,00	0,00	0,00	0,00
Edifícios e outras construções	0,00	0,00	0,00	0,00	0,00	0,00	0,00	0,00	0,00	0,00	0,00
Equipamento básico	173.887,53	275.729,11	0,00	0,00	0,00	0,00	-49.444,91	0,00	0,00	0,00	400.171,73
Equipamento de transporte	0,00	0,00	0,00	0,00	0,00	0,00	0,00	0,00	0,00	0,00	0,00
Equipamento administrativo	1.677,42	42.099,45	0,00	0,00	0,00	0,00	-10.478,32	0,00	0,00	0,00	33.298,55
Equipamentos biológicos	0,00	0,00	0,00	0,00	0,00	0,00	0,00	0,00	0,00	0,00	0,00
Outros	0,00	700,00	0,00	0,00	0,00	0,00	-43,75	0,00	0,00	0,00	656,25

Entidade: A519 FE EBI de Rabo de
Exercício: 2022

Período: de 01 a 12

Quadro 5.2 - Ativos Fixos Tangíveis - Quantia escriturada e variações do período

Unidade Monetária: EUR

Rubricas (1)	Quantia Escriturada Inicial (2)	Variações no período								Quantia Escriturada Final (11) = (2) + (3) + (4) + (5) + (6) + (7) + (8) + (9) + (10)	
		Adições (3)	Transferências Internas à Entidade (4)	Revalorizações (5)	Reversões de Perdas por Imparidade (6)	Perdas por Imparidade (7)	Depreciações do Período (8)	Diferenças Cambiais (9)	Diminuições (10)		
Ativos fixos tangíveis em curso	0,00	0,00	0,00	0,00	0,00	0,00	0,00	0,00	0,00	0,00	0,00
	175.564,95	318.526,56	0,00	0,00	0,00	0,00	-59.966,98	0,00	0,00	0,00	434.126,53
Total	175.564,95	318.956,06	0,00	0,00	0,00	0,00	-59.966,98	0,00	0,00	0,00	434.554,03



SECRETARIA REGIONAL DA EDUCAÇÃO E ASSUNTOS CULTURAIS
DIREÇÃO REGIONAL DA EDUCAÇÃO E DA ADMINISTRAÇÃO EDUCATIVA

Escola Básica Integrada de Rabo de Peixe

8.5. Inventários

A 31 de dezembro de 2022, o valor de inventários registado era o discriminado no seguinte quadro:

Entidade: A519 FE EBI de Rabo de Peixe
Exercício: 2022

Período: 14

Quadro 10.1 - Inventários

Unidade Monetária: EUR

Rubrica (1)	Quantia bruta (2)	Imparidade acumulada (3)	Quantia recuperável (4) = (2) - (3)
Inventários estratégicos e bens a transferir	0,00	0,00	0,00
Mercadorias	2.393,92	0,00	2.393,92
Matérias primas, subsidiárias e de consumo	0,00	0,00	0,00
Produtos acabados e intermédios	0,00	0,00	0,00
Subprodutos, desperdícios, resíduos e refugos	0,00	0,00	0,00
Produtos e trabalhos em curso	0,00	0,00	0,00
Total	2.393,92	0,00	2.393,92

No quadro seguinte, podem ser verificados todos os movimentos do inventário no período.

Entidade: A519 FE EBI de Rabo de
Exercício: 2022

Período:14

Quadro 10.2 - Inventários: Movimentos do período

Unidade Monetária: EUR

Rubrica	Quantia escriturada inicial (1)	Movimentos do período						Quantia escriturada final (9) = (1)+(2)-(3)+(4)- (5)+(6)-(7)+(8)	
		Compras líquidas (2)	Consumos / gastos (3)	Variações nos inventários da produção (4)	Perdas por imparidade (5)	Reversões de perdas por imparidade (6)	Outras reduções de inventários (7)		Outros aumentos de inventários (8)
Inventários estratégicos e bens a transferir	0,00	0,00	0,00		0,00	0,00	0,00	0,00	0,00
Mercadorias	953,00	367.798,18	366.357,26		0,00	0,00	0,00	0,00	2.393,92
Matérias primas, subsidiárias e de consumo	0,00	12.610,27	12.610,27		0,00	0,00	0,00	0,00	0,00
Produtos acabados e intermédios	0,00			0,00	0,00	0,00	0,00	0,00	0,00
Subprodutos, desperdícios, resíduos e refugos	0,00			0,00	0,00	0,00	0,00	0,00	0,00
Produtos e trabalhos em curso	0,00			0,00	0,00	0,00	0,00	0,00	0,00
Total:	953,00	380.408,45	378.967,53	0,00	0,00	0,00	0,00	0,00	2.393,92



SECRETARIA REGIONAL DA EDUCAÇÃO E ASSUNTOS CULTURAIS
DIREÇÃO REGIONAL DA EDUCAÇÃO E DA ADMINISTRAÇÃO EDUCATIVA

Escola Básica Integrada de Rabo de Peixe

9. Demonstrações orçamentais

As demonstrações orçamentais (DO) traduzem-se numa representação estruturada da execução e desempenho orçamental de uma entidade. Consequentemente, os objetivos das demonstrações orçamentais de finalidades gerais são o de divulgar informação sobre o cumprimento de obrigações legais ou outras regras impostas externamente.

As DO são referentes ao período de 01 de janeiro a 31 de dezembro de 2022, de acordo com o SNC-AP, aprovado pelo Decreto-Lei n.º 192/2015, de 11 de setembro.

As demonstrações orçamentais foram elaboradas de acordo com a NCP 26 – Contabilidade e relato orçamental do SNC-AP.

9.1. Demonstração do desempenho orçamental

Entidade: A519 FE EBI de Rabo de Peixe
Exercício: 2022

Período: 14

Demonstração do desempenho orçamental

Unidade Monetária: EUR

Rubrica	Recebimentos	Fontes de financiamento (2022)				Total	2021
		RP	RG	UE	EMPR		
	Saldo de Gestão anterior	2.742,60	-9.793,21	0,00	0,00	200.086,28	183.036,57
	Operações orçamentais (1)	2.742,60	-9.793,21	0,00	0,00	0,00	-7.050,71
	Devolução do saldo oper. orçamentais	0,00	0,00	0,00	0,00	0,00	0,00
	Recibo saldo oper. orçam. devolvido por out. terç.	0,00	0,00	0,00	0,00	0,00	0,00
	Operações de liquidação (2)	0,00	0,00	0,00	0,00	200.086,28	63.991,96
	Receta Corrente	121.636,73	11.260.431,64	0,00	0,00	11.382.068,37	10.635.700,77
R1	Receta Fiscal	0,00	0,00	0,00	0,00	0,00	0,00
R11	Impostos Diretos	0,00	0,00	0,00	0,00	0,00	0,00
R12	Impostos Indiretos	0,00	0,00	0,00	0,00	0,00	0,00
R2	Contribuições sist. proteção social e subsist.saúde	0,00	0,00	0,00	0,00	0,00	0,00
R3	Taxas, multas e outras penalidades	0,00	0,00	0,00	0,00	0,00	0,00
R4	Rendimentos de propriedade	0,00	0,00	0,00	0,00	0,00	0,00
R5	Transferências e subsídios correntes	300,00	11.260.431,64	0,00	0,00	11.260.731,64	10.472.320,45
RE1	Transferências correntes	300,00	11.260.431,64	0,00	0,00	11.260.731,64	10.472.320,45
RE11	Administrações Públicas	0,00	11.260.431,64	0,00	0,00	11.260.431,64	10.472.320,45
RE111	Administração Central - Estado Português	0,00	0,00	0,00	0,00	0,00	0,00
RE112	Administração Central - Outros entoados	0,00	8.592,88	0,00	0,00	8.592,88	0,00
RE113	Segurança Social	0,00	0,00	0,00	0,00	0,00	0,00
RE114	Administração Regional	0,00	11.251.838,76	0,00	0,00	11.251.838,76	10.472.270,45
RE115	Administração Local	0,00	0,00	0,00	0,00	0,00	0,00
RE12	Exterior - UE	0,00	0,00	0,00	0,00	0,00	0,00
RE13	Outras	300,00	0,00	0,00	0,00	300,00	0,00
RE2	Subsídios correntes	0,00	0,00	0,00	0,00	0,00	0,00
RE	Venda de bens e serviços	120.863,39	0,00	0,00	0,00	120.863,39	83.204,82
R7	Outras receitas correntes	473,34	0,00	0,00	0,00	473,34	175,50
Receta de Capital	0,00	980.146,53	0,00	0,00	0,00	980.146,53	331.119,09
R8	Venda de bens de investimento	0,00	0,00	0,00	0,00	0,00	0,00
R9	Transferências e subsídios de capital	0,00	980.146,53	0,00	0,00	980.146,53	331.119,09
RE1	Transferências de capital	0,00	980.146,53	0,00	0,00	980.146,53	331.119,09
RE11	Administrações Públicas	0,00	980.146,53	0,00	0,00	980.146,53	331.119,09
RE111	Administração Central - Estado Português	0,00	0,00	0,00	0,00	0,00	0,00
RE112	Administração Central - Outros entoados	0,00	0,00	0,00	0,00	0,00	0,00
RE113	Segurança Social	0,00	0,00	0,00	0,00	0,00	0,00
RE114	Administração Regional	0,00	980.146,53	0,00	0,00	980.146,53	331.119,09
RE115	Administração Local	0,00	0,00	0,00	0,00	0,00	0,00
RE12	Exterior - UE	0,00	0,00	0,00	0,00	0,00	0,00
RE13	Outras	0,00	0,00	0,00	0,00	0,00	0,00
RE2	Subsídios de capital	0,00	0,00	0,00	0,00	0,00	0,00
R10	Outras receitas de capital	0,00	0,00	0,00	0,00	0,00	0,00
R11	Operações não afetadas aos pagamentos	0,00	21.977,39	0,00	0,00	21.977,39	55.555,75
Receta Efetiva (2)	121.636,73	12.262.638,46	0,00	0,00	0,00	12.384.172,19	10.921.876,61
Receta não Efetiva (3)	0,00	0,00	0,00	0,00	0,00	0,00	0,00
R12	Receta com efeitos financeiros	0,00	0,00	0,00	0,00	0,00	0,00
R13	Receta com efeitos financeiros	0,00	0,00	0,00	0,00	0,00	0,00
Soma (4) = (1) + (2) + (3)	124.379,23	12.262.742,25	0,00	0,00	0,00	12.377.121,48	10.955.487,83
Operações Tesouraria (5)	0,00	0,00	0,00	0,00	2.479.946,34	2.479.946,34	2.366.099,36



SECRETARIA REGIONAL DA EDUCAÇÃO E ASSUNTOS CULTURAIS
DIREÇÃO REGIONAL DA EDUCAÇÃO E DA ADMINISTRAÇÃO EDUCATIVA

Escola Básica Integrada de Rabo de Peixe

Entidade: A519 FE EBI de Rabo de Peixe
Exercício: 2022

Período: 14

Demonstração do desempenho orçamental

Unidade Monetária: EUR

Rubrica	Pagamentos	Fontes de financiamento (2022)				Total	2021
		RP	RG	UE	EMPR		
Despesa Corrente	114.875,42	11.889.822,86	0,00	0,00	0,00	12.104.698,08	10.960.624,28
D1 Despesas com o pessoal	0,00	11.122.948,76	0,00	0,00	0,00	11.122.948,76	10.620.829,82
D11 Remunerações certas e permanentes	0,00	8.872.142,13	0,00	0,00	0,00	8.872.142,13	8.196.672,88
D12 Abonos variáveis ou eventuais	0,00	108.800,72	0,00	0,00	0,00	108.800,72	81.709,58
D15 Seguradora Social	0,00	2.141.999,91	0,00	0,00	0,00	2.141.999,91	2.139.241,96
D2 Aquisição de bens e serviços	114.875,42	704.342,26	0,00	0,00	0,00	819.217,68	390.590,86
D3 Juros e outros encargos	0,00	0,00	0,00	0,00	0,00	0,00	0,00
D4 Transferências e subsídios correntes	0,00	150.141,47	0,00	0,00	0,00	150.141,47	167.887,89
D41 Transferências correntes	0,00	150.141,47	0,00	0,00	0,00	150.141,47	167.887,89
D411 Administrações Públicas	0,00	41.460,20	0,00	0,00	0,00	41.460,20	60.888,02
D4111 Administração Central - Estado Português	0,00	0,00	0,00	0,00	0,00	0,00	0,00
D4112 Administração Central - Outras entidades	0,00	0,00	0,00	0,00	0,00	0,00	0,00
D4113 Seguradora Social	0,00	41.460,20	0,00	0,00	0,00	41.460,20	60.888,02
D4114 Administração Regional	0,00	0,00	0,00	0,00	0,00	0,00	0,00
D4115 Administração Local	0,00	0,00	0,00	0,00	0,00	0,00	0,00
D412 Entidades do sector não lucrativo	0,00	0,00	0,00	0,00	0,00	0,00	0,00
D413 Famílias	0,00	108.681,27	0,00	0,00	0,00	108.681,27	106.799,37
D414 Outras	0,00	0,00	0,00	0,00	0,00	0,00	0,00
D42 Subsidios correntes	0,00	0,00	0,00	0,00	0,00	0,00	0,00
D5 Outras despesas correntes	0,00	12.392,17	0,00	0,00	0,00	12.392,17	11.617,11
Despesa de Capital	418,00	265.012,23	0,00	0,00	0,00	265.430,23	2.014,36
D6 Aquisição de bens de capital	418,00	265.012,23	0,00	0,00	0,00	265.430,23	2.014,36
D7 Transferências e subsídios de capital	0,00	0,00	0,00	0,00	0,00	0,00	0,00
D71 Transferências de capital	0,00	0,00	0,00	0,00	0,00	0,00	0,00
D711 Administrações Públicas	0,00	0,00	0,00	0,00	0,00	0,00	0,00
D7111 Administração Central - Estado Português	0,00	0,00	0,00	0,00	0,00	0,00	0,00
D7112 Administração Central - Outras entidades	0,00	0,00	0,00	0,00	0,00	0,00	0,00
D7113 Seguradora Social	0,00	0,00	0,00	0,00	0,00	0,00	0,00
D7114 Administração Regional	0,00	0,00	0,00	0,00	0,00	0,00	0,00
D7115 Administração Local	0,00	0,00	0,00	0,00	0,00	0,00	0,00
D712 Entidades do sector não lucrativo	0,00	0,00	0,00	0,00	0,00	0,00	0,00
D713 Famílias	0,00	0,00	0,00	0,00	0,00	0,00	0,00
D714 Outras	0,00	0,00	0,00	0,00	0,00	0,00	0,00
D72 Subsidios de capital	0,00	0,00	0,00	0,00	0,00	0,00	0,00
D8 Outras despesas de capital	0,00	0,00	0,00	0,00	0,00	0,00	0,00
Despesa Eletiva [5]	116.293,42	12.254.834,89	0,00	0,00	0,00	12.370.128,31	10.962.638,64
Despesa não efetiva [6]	0,00	0,00	0,00	0,00	0,00	0,00	0,00
D9 Despesas com ativos financeiros	0,00	0,00	0,00	0,00	0,00	0,00	0,00
D10 Despesas com passivos financeiros	0,00	0,00	0,00	0,00	0,00	0,00	0,00
Soma [1] + [5] + [6]	116.293,42	12.254.834,89	0,00	0,00	0,00	12.370.128,31	10.962.638,64
Operações Tesouraria [C]	0,00	0,00	0,00	0,00	2.606.096,33	2.606.096,33	2.228.974,64
Saldo para a Gerência Seguinte	9.096,91	-2.092,64	0,00	0,00	71.946,29	78.939,46	193.036,57
Operações Orçamentais [8] = [4] - [7]	9.096,91	-2.092,64	0,00	0,00	6.898,17	7.050,71	193.036,57
Operações Tesouraria [9] = [5] - [6] + [C]	0,00	0,00	0,00	0,00	71.946,29	71.946,29	200.085,28
Saldo Global [2] - [9]	6.343,31	7.700,97	0,00	0,00	0,00	14.043,88	-40.883,03
Despesa Primária	115.293,42	12.254.834,89	0,00	0,00	0,00	12.370.128,31	10.962.638,64
Saldo Corrente	0,00	0,00	0,00	0,00	0,00	-722.229,71	-424.623,51
Saldo Capital	-418,00	716.134,30	0,00	0,00	0,00	714.716,30	326.104,13
Saldo Primário	6.343,31	7.700,97	0,00	0,00	0,00	14.043,88	-40.883,03
Receta Total [1] + [2] + [3]	124.579,23	12.252.742,25	0,00	0,00	0,00	12.377.121,48	10.956.487,93
Despesa Total [4] + [6]	116.293,42	12.254.834,89	0,00	0,00	0,00	12.370.128,31	10.962.638,64

9.2. Demonstração de execução orçamental da receita

Entidade: A519 FE EBI de Rabo de Peixe
Exercício: 2022

Período: 14

Demonstração de execução orçamental da receita

Unidade Monetária: EUR

Rubrica	Descrição	Previsões corrigidas (1)	Recetas por cobrar de períodos anteriores (2)	Recetas liquidadas (3)	Liquidações anuladas (4)	Recetas cobradas brutas (5)	Reembolsos e Restituições		Recetas cobradas líquidas			Recetas por cobrar no final do período (11)	Grau de execução orçamental (12) = (10) / (1) x 100
							Emitidos (6)	Pagos (7)	Períodos anteriores (8)	Período corrente (9)	Total (10) = (6) - (7)		
Receita corrente													
R.06.01.02.00.00	PRIVADAS	100,00	0,00	0,00	0,00	0,00	0,00	0,00	0,00	0,00	0,00	0,00	0,00
R.06.03.11.00.00	SFA - PARTICIPAÇÃO COMUNITÁRIA EM PROJETOS COFINAN	9.000,00	0,00	8.592,88	0,00	8.592,88	0,00	0,00	0,00	8.592,88	8.592,88	0,00	95,48
R.06.04.01.W0.01	GRAN	11.511.719,00	0,00	11.251.838,76	0,00	11.251.838,76	0,00	0,00	0,00	11.251.838,76	11.251.838,76	0,00	99,47
R.06.08.01.00.00	FAMILIAS	500,00	0,00	300,00	0,00	300,00	0,00	0,00	0,00	300,00	300,00	0,00	60,00
R.07.01.02.00.00	LIVROS E DOCUMENTAÇÃO TÉCNICA	150,00	0,00	0,00	0,00	0,00	0,00	0,00	0,00	0,00	0,00	0,00	0,00
R.07.01.08.00.00	PUBLICAÇÕES E IMPRESSOS	200,00	0,00	50,00	0,00	50,00	0,00	0,00	0,00	50,00	50,00	0,00	25,00
R.07.01.07.W0.01	REFEITÓRIOS ESCOLARES	81.000,00	0,00	75.297,96	0,00	75.297,96	0,00	0,00	0,00	75.297,96	75.297,96	0,00	92,96
R.07.01.07.W0.02	BUFFETES ESCOLARES	53.350,00	0,00	39.063,71	0,00	39.063,71	0,00	0,00	0,00	39.063,71	39.063,71	0,00	73,22
R.07.01.08.W0.01	PAPELARIAS ESCOLARES	500,00	0,00	21,88	0,00	21,88	0,00	0,00	0,00	21,88	21,88	0,00	4,34
R.07.01.11.W0.02	BUFFETES ESCOLARES	1.000,00	0,00	635,14	0,00	635,14	0,00	0,00	0,00	635,14	635,14	0,00	63,51
R.07.02.01.00.00	ALUGUER DE ESPAÇOS E EQUIPAMENTOS	6.500,00	0,00	3.990,00	0,00	3.990,00	0,00	0,00	0,00	3.990,00	3.990,00	0,00	61,38
R.07.02.06.00.00	OUTROS	2.000,00	0,00	1.805,00	0,00	1.805,00	0,00	0,00	0,00	1.805,00	1.805,00	0,00	90,25
R.09.01.99.00.00	OUTRAS	1.000,00	0,00	473,34	0,00	473,34	0,00	0,00	0,00	473,34	473,34	0,00	47,33
Receita de capital													
R.10.04.01.W0.01	TRANSF. CAPITAL ADM REGIONAL E DEMA	1.031.556,00	0,00	980.146,53	0,00	980.146,53	0,00	0,00	0,00	980.146,53	980.146,53	0,00	95,02
R.15.01.01.00.00	REPOSIÇÕES NÃO ABATIDAS NOS PAGAMENTOS	21.958,00	0,00	21.957,29	0,00	21.957,29	0,00	0,00	0,00	21.957,29	21.957,29	0,00	100,00
R.16.01.01.00.00	NA POSSE DO SERVIÇO	4.292,50	0,00	4.292,50	0,00	4.292,50	0,00	0,00	0,00	4.292,50	4.292,50	0,00	99,99
Total		12.524.826,00	0,00	12.388.464,69	0,00	12.388.464,69	0,00	0,00	0,00	12.388.464,69	12.388.464,69	0,00	98,91



SECRETARIA REGIONAL DA EDUCAÇÃO E ASSUNTOS CULTURAIS
DIREÇÃO REGIONAL DA EDUCAÇÃO E DA ADMINISTRAÇÃO EDUCATIVA

Escola Básica Integrada de Rabo de Peixe

9.3. Demonstração de execução orçamental da despesa

Entidade: A519 FE EBI de Rabo de
Exercício: 2022

Período:14

Demonstração de execução orçamental da despesa

Table with columns: Rubrica, Descrição, Despesas por pagar de períodos anteriores, Dotações corrigidas, Cativos / descativos, Cabimentos, Compromissos, Obrigações, Despesas pagas líquidas de reposições (Períodos anteriores, Período corrente, Total), Compromissos a transitar, Obrigações por pagar, Grau de execução orçamental. It lists various budget categories like 'Despesa corrente' and 'Despesa de capital'.

Entidade: A519 FE EBI de Rabo de
Exercício: 2022

Período:14

Demonstração de execução orçamental da despesa

Table with columns: Rubrica, Descrição, Despesas por pagar de períodos anteriores, Dotações corrigidas, Cativos / descativos, Cabimentos, Compromissos, Obrigações, Despesas pagas líquidas de reposições (Períodos anteriores, Período corrente, Total), Compromissos a transitar, Obrigações por pagar, Grau de execução orçamental. It lists various budget categories like 'Despesa corrente' and 'Despesa de capital'.



SECRETARIA REGIONAL DA EDUCAÇÃO E ASSUNTOS CULTURAIS
DIREÇÃO REGIONAL DA EDUCAÇÃO E DA ADMINISTRAÇÃO EDUCATIVA

Escola Básica Integrada de Rabo de Peixe

10. Anexos às Demonstrações Orçamentais

10.1. Alterações Orçamentais da Receita

Entidade: A519 FE EBI de Rabo de Peixe
Exercício: 2022

Período: de 01 a 12

1 - Alterações orçamentais da receita

Rubricas	Tipo	Receita					Previsões Corrigidas	Observações
		Previsões Iniciais	Alterações Orçamentais			[7]=[3]+[4]-[5]+[6]		
			Inscrições/Reforços	Diminuições/Anulações	Créditos especiais			
[1]	[2]	[3]	[4]	[5]	[6]	[7]	[8]	
R1 - Receita fiscal		0,00	0,00	0,00	0,00	0,00	0,00	
R1.1 - Impostos diretos		0,00	0,00	0,00	0,00	0,00	0,00	
R1.2 - Impostos indiretos		0,00	0,00	0,00	0,00	0,00	0,00	
R2 - Contribuições para a segurança social, CGA e ADSE		0,00	0,00	0,00	0,00	0,00	0,00	
R3 - Taxas, multas e outras penalidades		0,00	0,00	0,00	0,00	0,00	0,00	
R4 - Rendimentos de propriedade		0,00	0,00	0,00	0,00	0,00	0,00	
R5 - Transferências e subsídios correntes		9.709.252,00	11.322.219,00	9.710.152,00	0,00	11.321.319,00		
R5.1 - Transferências correntes		9.709.252,00	11.322.219,00	9.710.152,00	0,00	11.321.319,00		
R5.1.1 - Administrações Públicas		9.707.752,00	11.320.719,00	9.707.752,00	0,00	11.320.719,00		
R5.1.1.1 - Administração Central - Estado Português		0,00	0,00	0,00	0,00	0,00	0,00	
R5.1.1.2 - Administração Central - Outras entidades		9.000,00	9.000,00	9.000,00	0,00	9.000,00		
R5.1.1.3 - Segurança Social		0,00	0,00	0,00	0,00	0,00	0,00	
R5.1.1.4 - Administração Regional		9.698.752,00	9.698.752,00	9.698.752,00	0,00	9.698.752,00		
R5.1.1.4 - Administração Regional	M	0,00	1.612.967,00	0,00	0,00	1.612.967,00		
R5.1.1.5 - Administração Local		0,00	0,00	0,00	0,00	0,00	0,00	
R5.1.2 - Exterior - U E		0,00	0,00	0,00	0,00	0,00	0,00	
R5.1.3 - Outras		1.000,00	1.000,00	1.000,00	0,00	1.000,00		
R5.1.3 - Outras	M	0,00	0,00	900,00	0,00	900,00		
R5.1.3 - Outras		500,00	500,00	500,00	0,00	500,00		
R5.2 - Subsídios correntes		0,00	0,00	0,00	0,00	0,00	0,00	
R6 - Venda de bens e serviços		165.650,00	165.650,00	165.650,00	0,00	165.650,00		
R6 - Venda de bens e serviços	M	0,00	0,00	20.950,00	0,00	20.950,00		
R7 - Outras receitas correntes		2.000,00	2.000,00	2.000,00	0,00	2.000,00		
R7 - Outras receitas correntes	M	0,00	0,00	1.000,00	0,00	1.000,00		

Entidade: A519 FE EBI de Rabo de Peixe
Exercício: 2022

Período: de 01 a 12

1 - Alterações orçamentais da receita

Rubricas	Tipo	Receita					Previsões Corrigidas	Observações
		Previsões Iniciais	Alterações Orçamentais			[7]=[3]+[4]-[5]+[6]		
			Inscrições/Reforços	Diminuições/Anulações	Créditos especiais			
[1]	[2]	[3]	[4]	[5]	[6]	[7]	[8]	
R8 - Venda de bens de investimento		0,00	0,00	0,00	0,00	0,00	0,00	
R9 - Transferências e subsídios de capital		0,00	1.068.578,00	37.022,00	0,00	1.031.556,00		
R9.1 - Transferências de capital		0,00	1.068.578,00	37.022,00	0,00	1.031.556,00		
R9.1.1 - Administrações Públicas		0,00	1.068.578,00	37.022,00	0,00	1.031.556,00		
R9.1.1.1 - Administração Central - Estado Português		0,00	0,00	0,00	0,00	0,00	0,00	
R9.1.1.2 - Administração Central - Outras entidades		0,00	0,00	0,00	0,00	0,00	0,00	
R9.1.1.3 - Segurança Social		0,00	0,00	0,00	0,00	0,00	0,00	
R9.1.1.4 - Administração Regional		0,00	1.068.578,00	37.022,00	0,00	1.031.556,00		
R9.1.1.5 - Administração Local	M	0,00	0,00	0,00	0,00	0,00	0,00	
R9.1.2 - Exterior - U E		0,00	0,00	0,00	0,00	0,00	0,00	
R9.1.3 - Outras		0,00	0,00	0,00	0,00	0,00	0,00	
R10 - Outras receitas de capital		0,00	0,00	0,00	0,00	0,00	0,00	
R11 - Reposição não abatidas aos pagamentos	M	0,00	21.958,00	0,00	0,00	21.958,00		
R12 - Receita com ativos financeiros		0,00	0,00	0,00	0,00	0,00	0,00	
R13 - Receita com passivos financeiros		0,00	0,00	0,00	0,00	0,00	0,00	
R14 - Saldo da gerência anterior - operações orçamentais	M	0,00	4.293,00	0,00	0,00	4.293,00		
Total		9.876.902,00	12.584.698,00	9.936.774,00	0,00	12.524.826,00		



SECRETARIA REGIONAL DA EDUCAÇÃO E ASSUNTOS CULTURAIS
DIREÇÃO REGIONAL DA EDUCAÇÃO E DA ADMINISTRAÇÃO EDUCATIVA

Escola Básica Integrada de Rabo de Peixe

10.2. Alterações Orçamentais da Despesa

Entidade: A519 FE EBI de Rabo de Peixe
Exercício: 2022

Período: de 01 a 12

2 - Alterações orçamentais da despesa

Unidade Monetária: EUR

Rubricas [1]	Tipo [2]	Despesa				Dotações Corrigidas [7]=[3]+[4]-[5]+[6]	Observações [8]
		Dotações Iniciais [3]	Alterações Orçamentais				
			Inscrições/ Reforços [4]	Diminuições/ Anulações [5]	Créditos especiais [6]		
D1 - Despesas com o pessoal		9.545.567,00	2.727.112,00	1.114.606,00	0,00	11.158.073,00	
D1.1 - Remunerações Certas e Permanentes		7.503.540,00	0,00	0,00	0,00	7.503.540,00	
D1.1 - Remunerações Certas e Permanentes	M	0,00	1.012.090,00	0,00	0,00	1.012.090,00	
D1.1 - Remunerações Certas e Permanentes	P	0,00	880.016,00	522.900,00	0,00	357.116,00	
D1.2 - Abonos Variáveis ou Eventuais		72.450,00	0,00	0,00	0,00	72.450,00	
D1.2 - Abonos Variáveis ou Eventuais	M	0,00	24.000,00	0,00	0,00	24.000,00	
D1.2 - Abonos Variáveis ou Eventuais	P	0,00	26.690,00	14.235,00	0,00	12.455,00	
D1.3 - Segurança social		1.969.577,00	0,00	0,00	0,00	1.969.577,00	
D1.3 - Segurança social	M	0,00	576.416,00	0,00	0,00	576.416,00	
D1.3 - Segurança social	P	0,00	207.900,00	577.471,00	0,00	369.571,00	
D10 - Despesa com passivos financeiros		0,00	0,00	0,00	0,00	0,00	
D2 - Aquisição de bens e serviços		314.835,00	0,00	0,00	0,00	314.835,00	
D2 - Aquisição de bens e serviços	M	0,00	675.115,00	36.910,00	0,00	638.205,00	
D2 - Aquisição de bens e serviços	P	0,00	43.650,00	65.526,00	0,00	21.876,00	
D3 - Juros e outros encargos		0,00	0,00	0,00	0,00	0,00	
D4 - Transferências e subsídios correntes		0,00	159.274,00	5.700,00	0,00	153.574,00	
D4.1 - Transferências correntes		0,00	159.274,00	5.700,00	0,00	153.574,00	
D4.1.1 - Administrações Públicas		0,00	42.420,00	700,00	0,00	41.720,00	
D4.1.1.1 - Administração Central - Estado Português		0,00	0,00	0,00	0,00	0,00	
D4.1.1.2 - Administração Central - Outras entidades		0,00	0,00	0,00	0,00	0,00	
D4.1.1.3 - Segurança Social	M	0,00	37.420,00	0,00	0,00	37.420,00	
D4.1.1.3 - Segurança Social	P	0,00	5.000,00	700,00	0,00	4.300,00	
D4.1.1.4 - Administração Regional		0,00	0,00	0,00	0,00	0,00	
D4.1.1.5 - Administração Local		0,00	0,00	0,00	0,00	0,00	

Entidade: A519 FE EBI de Rabo de Peixe
Exercício: 2022

Período: de 01 a 12

2 - Alterações orçamentais da despesa

Unidade Monetária: EUR

Rubricas [1]	Tipo [2]	Despesa				Dotações Corrigidas [7]=[3]+[4]-[5]+[6]	Observações [8]
		Dotações Iniciais [3]	Alterações Orçamentais				
			Inscrições/ Reforços [4]	Diminuições/ Anulações [5]	Créditos especiais [6]		
D4.1.2 - Entidades do setor não lucrativo		0,00	0,00	0,00	0,00	0,00	
D4.1.3 - Famílias	M	0,00	116.154,00	0,00	0,00	116.154,00	
D4.1.3 - Famílias	P	0,00	700,00	5.000,00	0,00	4.300,00	
D4.1.4 - Outras		0,00	0,00	0,00	0,00	0,00	
D4.2 - Subsídios correntes		0,00	0,00	0,00	0,00	0,00	
D5 - Outras despesas correntes		16.000,00	0,00	0,00	0,00	16.000,00	
D6 - Aquisição de bens de capital		500,00	0,00	0,00	0,00	500,00	
D6 - Aquisição de bens de capital	M	0,00	266.601,00	22.962,00	0,00	243.639,00	
D6 - Aquisição de bens de capital	P	0,00	21.876,00	0,00	0,00	21.876,00	
D7 - Transferência e subsídios de capital		0,00	0,00	0,00	0,00	0,00	
D7.1 - Transferências de capital		0,00	0,00	0,00	0,00	0,00	
D7.1.1 - Administrações Públicas		0,00	0,00	0,00	0,00	0,00	
D7.1.1.1 - Administração Central - Estado Português		0,00	0,00	0,00	0,00	0,00	
D7.1.1.2 - Administração Central - Outras entidades		0,00	0,00	0,00	0,00	0,00	
D7.1.1.3 - Segurança Social		0,00	0,00	0,00	0,00	0,00	
D7.1.1.4 - Administração Regional		0,00	0,00	0,00	0,00	0,00	
D7.1.1.5 - Administração Local		0,00	0,00	0,00	0,00	0,00	
D7.1.2 - Entidades do setor não lucrativo		0,00	0,00	0,00	0,00	0,00	
D7.1.3 - Famílias		0,00	0,00	0,00	0,00	0,00	
D7.1.4 - Outras		0,00	0,00	0,00	0,00	0,00	
D8 - Outras despesas de capital		0,00	0,00	0,00	0,00	0,00	
D9 - Despesa com ativos financeiros		0,00	0,00	0,00	0,00	0,00	
Total		9.876.902,00	3.893.628,00	1.245.704,00	0,00	12.524.826,00	



SECRETARIA REGIONAL DA EDUCAÇÃO E ASSUNTOS CULTURAIS
DIREÇÃO REGIONAL DA EDUCAÇÃO E DA ADMINISTRAÇÃO EDUCATIVA

Escola Básica Integrada de Rabo de Peixe

10.3. Operações de Tesouraria

Entidade: A519 FE EBI de Rabo de Peixe

Período: 12

Exercício: 2022

Operações de tesouraria

Unidade Monetária: EUR

Código das contas	Designação	Saldo inicial	Recebimentos	Pagamentos	Saldo final
07.1.9 / 07.2.9	07.1.9 / 07.2.9 - Outras receitas/despesas de operações tesouraria	200.086,28	2.479.946,34	2.608.086,33	71.946,29
Total....		200.086,28	2.479.946,34	2.608.086,33	71.946,29

10.4. Contratação Administrativa – Situação dos Contratos

Entidade: A519 FE EBI de Rabo de Peixe
Exercício: 2022

Período: 14

Situação dos contratos

Unidade Monetária: EUR

Projeto	Contrato	Entidade	Contrato			Visto do Tribunal de Contas		Pagamentos no período					Pagamentos Acumulados					Obs.					
			Vínculo	Data	Valor do contrato	Rejeição	Data	Valor do pagamento	Tributos e taxas	Reversão de pagamentos	Tributos e taxas	Transferências de crédito de outras entidades	Outros créditos inscritos em favor de terceiros	Tributos e taxas	Fundo de reserva	Impostos e taxas	Tributos e taxas inscritos em favor de terceiros		Saldo em favor de terceiros inscritos em favor de terceiros				
2145 BX00 0	2145 BX00 020	E.B. INTEGRADA DE SERVICIOS Lda	Atividade de Manutenção de Equipamentos	08/13/2020	54.157,47																		
2145 BX00 0	2145 BX00 021	Associação Amigos do Colégio de Serviços Lda	Atividade de Manutenção de Equipamentos	08/13/2020	31.840,87																		
2145 BX00 0	2145 BX00 022	Associação Amigos do Colégio de Serviços Lda	Atividade de Manutenção de Equipamentos	08/13/2020	29.819,60																		
2145 BX00 0	2145 BX00 023	Associação Amigos do Colégio de Serviços Lda	Atividade de Manutenção de Equipamentos	08/13/2020	4.477,21																		
2145 BX00 0	2145 BX00 024	Associação Amigos do Colégio de Serviços Lda	Atividade de Manutenção de Equipamentos	08/13/2020	8.934,38																		
2145 BX00 0	2145 BX00 025	Associação Amigos do Colégio de Serviços Lda	Atividade de Manutenção de Equipamentos	08/13/2020	17.868,76																		
2145 BX00 0	2145 BX00 026	Associação Amigos do Colégio de Serviços Lda	Atividade de Manutenção de Equipamentos	08/13/2020	17.868,76																		
2145 BX00 0	2145 BX00 027	Associação Amigos do Colégio de Serviços Lda	Atividade de Manutenção de Equipamentos	08/13/2020	17.868,76																		
2145 BX00 0	2145 BX00 028	Associação Amigos do Colégio de Serviços Lda	Atividade de Manutenção de Equipamentos	08/13/2020	17.868,76																		
2145 BX00 0	2145 BX00 029	Associação Amigos do Colégio de Serviços Lda	Atividade de Manutenção de Equipamentos	08/13/2020	17.868,76																		
2145 BX00 0	2145 BX00 030	Associação Amigos do Colégio de Serviços Lda	Atividade de Manutenção de Equipamentos	08/13/2020	17.868,76																		
2145 BX00 0	2145 BX00 031	Associação Amigos do Colégio de Serviços Lda	Atividade de Manutenção de Equipamentos	08/13/2020	17.868,76																		
2145 BX00 0	2145 BX00 032	Associação Amigos do Colégio de Serviços Lda	Atividade de Manutenção de Equipamentos	08/13/2020	17.868,76																		
2145 BX00 0	2145 BX00 033	Associação Amigos do Colégio de Serviços Lda	Atividade de Manutenção de Equipamentos	08/13/2020	17.868,76																		
2145 BX00 0	2145 BX00 034	Associação Amigos do Colégio de Serviços Lda	Atividade de Manutenção de Equipamentos	08/13/2020	17.868,76																		
2145 BX00 0	2145 BX00 035	Associação Amigos do Colégio de Serviços Lda	Atividade de Manutenção de Equipamentos	08/13/2020	17.868,76																		
2145 BX00 0	2145 BX00 036	Associação Amigos do Colégio de Serviços Lda	Atividade de Manutenção de Equipamentos	08/13/2020	17.868,76																		
2145 BX00 0	2145 BX00 037	Associação Amigos do Colégio de Serviços Lda	Atividade de Manutenção de Equipamentos	08/13/2020	17.868,76																		
2145 BX00 0	2145 BX00 038	Associação Amigos do Colégio de Serviços Lda	Atividade de Manutenção de Equipamentos	08/13/2020	17.868,76																		
2145 BX00 0	2145 BX00 039	Associação Amigos do Colégio de Serviços Lda	Atividade de Manutenção de Equipamentos	08/13/2020	17.868,76																		
2145 BX00 0	2145 BX00 040	Associação Amigos do Colégio de Serviços Lda	Atividade de Manutenção de Equipamentos	08/13/2020	17.868,76																		
2145 BX00 0	2145 BX00 041	Associação Amigos do Colégio de Serviços Lda	Atividade de Manutenção de Equipamentos	08/13/2020	17.868,76																		
2145 BX00 0	2145 BX00 042	Associação Amigos do Colégio de Serviços Lda	Atividade de Manutenção de Equipamentos	08/13/2020	17.868,76																		
2145 BX00 0	2145 BX00 043	Associação Amigos do Colégio de Serviços Lda	Atividade de Manutenção de Equipamentos	08/13/2020	17.868,76																		
2145 BX00 0	2145 BX00 044	Associação Amigos do Colégio de Serviços Lda	Atividade de Manutenção de Equipamentos	08/13/2020	17.868,76																		
2145 BX00 0	2145 BX00 045	Associação Amigos do Colégio de Serviços Lda	Atividade de Manutenção de Equipamentos	08/13/2020	17.868,76																		
2145 BX00 0	2145 BX00 046	Associação Amigos do Colégio de Serviços Lda	Atividade de Manutenção de Equipamentos	08/13/2020	17.868,76																		
2145 BX00 0	2145 BX00 047	Associação Amigos do Colégio de Serviços Lda	Atividade de Manutenção de Equipamentos	08/13/2020	17.868,76																		
2145 BX00 0	2145 BX00 048	Associação Amigos do Colégio de Serviços Lda	Atividade de Manutenção de Equipamentos	08/13/2020	17.868,76																		
2145 BX00 0	2145 BX00 049	Associação Amigos do Colégio de Serviços Lda	Atividade de Manutenção de Equipamentos	08/13/2020	17.868,76																		
2145 BX00 0	2145 BX00 050	Associação Amigos do Colégio de Serviços Lda	Atividade de Manutenção de Equipamentos	08/13/2020	17.868,76																		



SECRETARIA REGIONAL DA EDUCAÇÃO E ASSUNTOS CULTURAIS
DIREÇÃO REGIONAL DA EDUCAÇÃO E DA ADMINISTRAÇÃO EDUCATIVA

Escola Básica Integrada de Rabo de Peixe

10.5. Contratação Administrativa – Adjudicação por tipo de procedimento

Entidade: A519 FE EBI de Rabo de Peixe
Exercício: 2022

Datas: de 01.01.2022 a 31.12.2022

Adjudicações por tipo de procedimento

Unidade Monetária: EUR

Tipo de contrato	Adjudicações por tipo de procedimento														Total	
	Concurso público		Concurso limitado por prévia qualificação		Procedimento de negociação		Diálogo concorrencial		Ajuste direto		Consulta prévia		Parceria para a inovação			
	Nº contratos [1]	Preço contratual [2]	Nº contratos [3]	Preço contratual [4]	Nº contratos [5]	Preço contratual [6]	Nº contratos [7]	Preço contratual [8]	Nº contratos [9]	Preço contratual [10]	Nº contratos [11]	Preço contratual [12]	Nº contratos [13]	Preço contratual [14]	Nº contratos [15]	Valor [16]
Aquisição de Serviços (CCP)									2	241.297,06					2	241.297,06
Locação e Aquisição de Bens Móveis (CCP)	1	244.312,87							19	322.921,99					20	567.234,86

10.6. Transferências e Subsídios – Concedidos

Entidade: A519 FE EBI de Rabo de Peixe
Exercício: 2022

Período: 14

Transferências e subsídios concedidos

Unidade Monetária: EUR

Tipo de despesa	Entidade beneficiária	Disposições legais	Finalidade	Despesas orçamentadas	Despesas autorizadas	Despesas pagas	Despesas autorizadas e não pagas	Devolução de transferências/ subsídios ocorrida no exercício	Observações
040600				41.720,00					
040600	INSTITUTO DA SEGURANÇA SOCIAL DOS AÇORES, IPRA	DL: 9/08A Artº: Nº: 00 Alinea:	Prog: A05 Medi: A04 Proj: A1008 Ativ:			41.460,20	0,00	0,00	
040802				102.631,00					
040802	Vencimentos	DL: 9/08A Artº: Nº: 00 Alinea:	Prog: A05 Medi: A04 Proj: A1008 Ativ:			100.787,76	0,00	0,00	
040804				9.023,00					
040804	Fornecedor Esporádico	DL: 18/07A Artº: Nº: 00 Alinea:	Prog: A05 Medi: A04 Proj: A0712 Ativ:			7.893,51	0,00	0,00	
Total transferências correntes				153.574,00	150.141,47	150.141,47	0,00	0,00	



SECRETARIA REGIONAL DA EDUCAÇÃO E ASSUNTOS CULTURAIS
DIREÇÃO REGIONAL DA EDUCAÇÃO E DA ADMINISTRAÇÃO EDUCATIVA

Escola Básica Integrada de Rabo de Peixe

10.7. Transferências e Subsídios – Recebidos

Entidade: A519 FE EBI de Rabo de Peixe
Exercício: 2022

Período: 14

Transferências e subsídios recebidos

Unidade Monetária: EUR								
Tipo de receita	Entidade financiadora	Disposições legais	Finalidade	Previsões corrigidas	Receitas recebidas	Previsões corrigidas e não recebidas	Devolução de transferências/ subsídios ocorrida no exercício	Observações
060311				9.000,00		9.000,00		
060311	IFAP-Instituto de Financiamento Agricultura, Pescas	DL: 161 Artº: Nº: 00 Alinea:	Prog: A05 Medi: A04 Proj: Ativ:		8.592,88	-8.592,88	0,00	
060401				11.311.719,00		11.311.719,00		
060401	DREAE - Direção Regional da Educação da Administração Educativa	DL: 12/05A Artº: 41 Nº: 01 Alinea: m	Prog: A05 Medi: A04 Proj: Ativ:		11.101.597,16	-11.101.597,16	0,00	
060401	DREAE - Direção Regional da Educação da Administração Educativa	DL: 12/05A Artº: 41 Nº: 01 Alinea: n	Prog: A05 Medi: A04 Proj: Ativ:		150.241,60	-150.241,60	0,00	
060801				500,00		500,00		
060801	Outros clientes Privados	DL: 108/08 Artº: Nº: 00 Alinea:	Prog: A05 Medi: A04 Proj: Ativ:		300,00	-300,00	0,00	
Total transferências correntes				11.321.219,00	11.260.731,64	60.487,36	0,00	
100401				1.030.056,00		1.030.056,00		
100401	DREAE - Direção Regional da Educação da Administração Educativa	DL: 12/05A Artº: 41 Nº: 01 Alinea: ae	Prog: A05 Medi: A04 Proj: Ativ:		588.918,43	-588.918,43	0,00	
100401	DREAE - Direção Regional da Educação da Administração Educativa	DL: 12/05A Artº: 41 Nº: 01 Alinea: g	Prog: A05 Medi: A04 Proj: Ativ:		3.386,04	-3.386,04	0,00	
100401	DREAE - Direção Regional da Educação da Administração Educativa	DL: 12/05A Artº: 41 Nº: 01 Alinea: h	Prog: A05 Medi: A04 Proj: Ativ:		243.637,10	-243.637,10	0,00	
100401	DREAE - Direção Regional da Educação da Administração Educativa	DL: 12/05A Artº: 41 Nº: 01 Alinea: m	Prog: A05 Medi: A04 Proj: Ativ:		144.204,96	-144.204,96	0,00	
Total transferências de capital				1.030.056,00	980.146,53	49.909,47	0,00	



SECRETARIA REGIONAL DA EDUCAÇÃO E ASSUNTOS CULTURAIS
DIREÇÃO REGIONAL DA EDUCAÇÃO E DA ADMINISTRAÇÃO EDUCATIVA

Escola Básica Integrada de Rabo de Peixe

10.8. Dívidas a Terceiros por antiguidade dos saldos

Entidade: A519 FE EBI de Rabo de
Exercício: 2022

Período: 14

Dívidas a Terceiros por Antiguidade de Saldos

Unidade Monetária: EUR

Descrição	Dívida vencida		Intervalos de antiguidade da dívida vencida em dias [C]				Exceções [D]	Pagamentos em atraso [E]=[2]+[3]+[4]-[D]	Total da dívida por natureza da despesa		
	Curto prazo [A]	Médio/Longo prazo [B]	< 90 [1]	[90 - 180[[2]	[180 - 365[[3]	> 365 dias [4]			Curto Prazo [F]=[A]+[C]	Médio/Longo Prazo [G]=[B]	Soma [H]=[F]+[G]
Despesas Correntes	22.623,86	0,00	7.097,21	0,00	0,00	0,00	0,00	0,00	29.721,07	0,00	29.721,07
Despesas com Pessoal	0,00	0,00	0,00	0,00	0,00	0,00	0,00	0,00	0,00	0,00	0,00
Remunerações Certas e Permanentes	0,00	0,00	0,00	0,00	0,00	0,00	0,00	0,00	0,00	0,00	0,00
Abonos Variáveis ou Eventuais	0,00	0,00	0,00	0,00	0,00	0,00	0,00	0,00	0,00	0,00	0,00
SS - Encargos com saúde	0,00	0,00	0,00	0,00	0,00	0,00	0,00	0,00	0,00	0,00	0,00
ADSE e Outros da AP	0,00	0,00	0,00	0,00	0,00	0,00	0,00	0,00	0,00	0,00	0,00
Outros sectores fora da AP	0,00	0,00	0,00	0,00	0,00	0,00	0,00	0,00	0,00	0,00	0,00
SS - Contribuições de segurança social	0,00	0,00	0,00	0,00	0,00	0,00	0,00	0,00	0,00	0,00	0,00
CGA	0,00	0,00	0,00	0,00	0,00	0,00	0,00	0,00	0,00	0,00	0,00
Segurança Social - Regime Geral	0,00	0,00	0,00	0,00	0,00	0,00	0,00	0,00	0,00	0,00	0,00
Outras	0,00	0,00	0,00	0,00	0,00	0,00	0,00	0,00	0,00	0,00	0,00
SS - Outras	0,00	0,00	0,00	0,00	0,00	0,00	0,00	0,00	0,00	0,00	0,00
SS - Outras	0,00	0,00	0,00	0,00	0,00	0,00	0,00	0,00	0,00	0,00	0,00
Aquisição de Bens e Serviços	22.623,86	0,00	5.432,51	0,00	0,00	0,00	0,00	0,00	28.056,37	0,00	28.056,37
Aquisição de Bens e Serviços	22.623,86	0,00	5.432,51	0,00	0,00	0,00	0,00	0,00	28.056,37	0,00	28.056,37
Juros e outros encargos	0,00	0,00	0,00	0,00	0,00	0,00	0,00	0,00	0,00	0,00	0,00
Juros e outros encargos	0,00	0,00	0,00	0,00	0,00	0,00	0,00	0,00	0,00	0,00	0,00
Transferências Correntes	0,00	0,00	0,00	0,00	0,00	0,00	0,00	0,00	0,00	0,00	0,00
Administrações Públicas	0,00	0,00	0,00	0,00	0,00	0,00	0,00	0,00	0,00	0,00	0,00
Outras Transferências correntes	0,00	0,00	0,00	0,00	0,00	0,00	0,00	0,00	0,00	0,00	0,00
Subsídios	0,00	0,00	0,00	0,00	0,00	0,00	0,00	0,00	0,00	0,00	0,00
Subsídios	0,00	0,00	0,00	0,00	0,00	0,00	0,00	0,00	0,00	0,00	0,00
Outras Despesas Correntes	0,00	0,00	1.664,70	0,00	0,00	0,00	0,00	0,00	1.664,70	0,00	1.664,70
Outras Despesas Correntes	0,00	0,00	1.664,70	0,00	0,00	0,00	0,00	0,00	1.664,70	0,00	1.664,70

Entidade: A519 FE EBI de Rabo de
Exercício: 2022

Período: 14

Dívidas a Terceiros por Antiguidade de Saldos

Unidade Monetária: EUR

Descrição	Dívida vencida		Intervalos de antiguidade da dívida vencida em dias [C]				Exceções [D]	Pagamentos em atraso [E]=[2]+[3]+[4]-[D]	Total da dívida por natureza da despesa		
	Curto prazo [A]	Médio/Longo prazo [B]	< 90 [1]	[90 - 180[[2]	[180 - 365[[3]	> 365 dias [4]			Curto Prazo [F]=[A]+[C]	Médio/Longo Prazo [G]=[B]	Soma [H]=[F]+[G]
Despesas de Capital	0,00	0,00	0,00	0,00	0,00	0,00	0,00	0,00	0,00	0,00	0,00
Aquisições de Bens de Capital	0,00	0,00	0,00	0,00	0,00	0,00	0,00	0,00	0,00	0,00	0,00
Aquisições de Bens de Capital	0,00	0,00	0,00	0,00	0,00	0,00	0,00	0,00	0,00	0,00	0,00
Transferências de Capital	0,00	0,00	0,00	0,00	0,00	0,00	0,00	0,00	0,00	0,00	0,00
Administrações Públicas	0,00	0,00	0,00	0,00	0,00	0,00	0,00	0,00	0,00	0,00	0,00
Outras Transferências de Capital	0,00	0,00	0,00	0,00	0,00	0,00	0,00	0,00	0,00	0,00	0,00
Aquisição de ativos financeiros	0,00	0,00	0,00	0,00	0,00	0,00	0,00	0,00	0,00	0,00	0,00
Aquisição de ativos financeiros	0,00	0,00	0,00	0,00	0,00	0,00	0,00	0,00	0,00	0,00	0,00
Reembolsos de passivos financeiros	0,00	0,00	0,00	0,00	0,00	0,00	0,00	0,00	0,00	0,00	0,00
Reembolsos de passivos financeiros	0,00	0,00	0,00	0,00	0,00	0,00	0,00	0,00	0,00	0,00	0,00
Outras Despesas de Capital	0,00	0,00	0,00	0,00	0,00	0,00	0,00	0,00	0,00	0,00	0,00
Outras Despesas de Capital	0,00	0,00	0,00	0,00	0,00	0,00	0,00	0,00	0,00	0,00	0,00
Soma	22.623,86	0,00	7.097,21	0,00	0,00	0,00	0,00	0,00	29.721,07	0,00	29.721,07