

2021

Relatório de gestão



De 01 de janeiro a 31 de dezembro
de 2021



REGIÃO AUTÓNOMA DOS AÇORES
SECRETARIA REGIONAL DA EDUCAÇÃO
DIREÇÃO REGIONAL DA ADMINISTRAÇÃO EDUCATIVA

ESCOLA BÁSICA INTEGRADA DE RABO DE PEIXE

Página em branco



REGIÃO AUTÓNOMA DOS AÇORES
SECRETARIA REGIONAL DA EDUCAÇÃO
DIREÇÃO REGIONAL DA ADMINISTRAÇÃO EDUCATIVA

ESCOLA BÁSICA INTEGRADA DE RABO DE PEIXE

Índice

1. Introdução	5
2. Caracterização	6
2.1. Identificação da Entidade	6
2.2. Estrutura organizativa	6
2.3. Missão, visão e valores	8
3. Recursos Humanos	9
3.1. Órgãos de gestão	9
3.1.1. Assembleia de Escola.....	9
3.1.2. Conselho Pedagógico	10
3.1.3. Conselho Executivo.....	10
3.1.4. Conselho Administrativo	11
3.2. Departamentos Curriculares	11
3.3. Pessoal Docente e Pessoal Não Docente	12
4. Regime de autonomia administrativa e financeira	13
5. Descrição sumária das atividades.....	13
6. Organização contabilística.....	13
7. Demonstrações financeiras	15
7.1. Balanço.....	15
7.2. Demonstração dos resultados por natureza.....	17
7.3. Demonstração das alterações ao património líquido	18
7.4. Demonstração de fluxos de caixa.....	19
8. Anexo às demonstrações financeiras	21
8.1. Adoção pela primeira vez do SNC-AP – Divulgação transitória.....	21
8.2. Classificação orgânica, período de relato e referencial contabilístico	22
8.3. Principais políticas contabilísticas, alterações nas estimativas contabilísticas e erros.....	23
8.4. Valores de caixa e depósitos.....	23
8.5. Ativos Fixos Tangíveis.....	24
8.6. Inventários.....	25
9. Demonstrações orçamentais	26
9.1. Demonstração do desempenho orçamental.....	26
9.2. Demonstração de execução orçamental da receita.....	27
9.3. Demonstração de execução orçamental da despesa	27



REGIÃO AUTÓNOMA DOS AÇORES
SECRETARIA REGIONAL DA EDUCAÇÃO
DIREÇÃO REGIONAL DA ADMINISTRAÇÃO EDUCATIVA

ESCOLA BÁSICA INTEGRADA DE RABO DE PEIXE

10. Anexos às Demonstrações Orçamentais.....	28
10.1. Alterações Orçamentais da Receita.....	28
10.2. Alterações Orçamentais da Despesa.....	29
10.3. Operações de Tesouraria.....	30
10.4. Contratação Administrativa – Situação dos Contratos.....	31
10.5. Contratação Administrativa – Adjudicação por tipo de procedimento.....	31
10.6. Transferências e Subsídios – Concedidos.....	31
10.7. Transferências e Subsídios – Recebidos.....	32
10.8. Dívidas a Terceiros por antiguidade dos saldos.....	32



REGIÃO AUTÓNOMA DOS AÇORES
SECRETARIA REGIONAL DA EDUCAÇÃO
DIREÇÃO REGIONAL DA ADMINISTRAÇÃO EDUCATIVA

ESCOLA BÁSICA INTEGRADA DE RABO DE PEIXE

Página em branco



REGIÃO AUTÓNOMA DOS AÇORES
SECRETARIA REGIONAL DA EDUCAÇÃO
DIREÇÃO REGIONAL DA ADMINISTRAÇÃO EDUCATIVA

ESCOLA BÁSICA INTEGRADA DE RABO DE PEIXE

1. Introdução

A Escola Básica Integrada de Rabo de Peixe é uma entidade de direito público que goza de autonomia Pedagógica e Administrativa, nos termos do Decreto Legislativo Regional n.º 13/2013/A, de 30 de agosto, aprovado pelo Decreto Legislativo Regional n.º 12/2005/A, de 16 de junho, alterado e republicado pelos Decretos Legislativos Regionais n.ºs 35/2006/A e 17/2010/A, respetivamente, de 6 de setembro e de 13 de abril.

A contabilidade da Escola Básica Integrada de Rabo de Peixe até ao exercício económico de 2003 foi prestada unicamente com base num sistema de registo orçamental unigráfico, e a prestação de contas da mesma foi elaborada de acordo com as Instruções do Tribunal de Contas, constantes do Diário da República número 261, I Série, de 6 de setembro.

Até ao ano económico de 2020, as contas de gerência foram elaboradas de acordo com o Plano de Contabilidade Pública para o Sector da Educação (POC – Educação), aprovado pela Portaria número 794/2000, de 20 de setembro, e Instrução número 1/2004 – 2.ª Secção, do Tribunal de Contas, publicada no Diário da República, II Série, de 14 de fevereiro.

A partir de 2021, o reporte das contas e demonstrações financeiras e orçamentais passaram a ser elaboradas de acordo com as normas contabilísticas em vigor, nomeadamente o Sistema de Normalização Contabilística para a Administração Pública, aprovado pelo Decreto-Lei n.º 192/2015, de 11 de setembro.

As presentes demonstrações financeiras reportam-se ao período de 01 de janeiro a 31 de dezembro de 2021.

As notas de balanço e a demonstração de resultados, que adiante se apresentam, dão conta das informações relevantes para um maior esclarecimento das demonstrações financeiras.

As notas não aplicáveis ou materialmente irrelevantes foram omissas.



REGIÃO AUTÓNOMA DOS AÇORES
SECRETARIA REGIONAL DA EDUCAÇÃO
DIREÇÃO REGIONAL DA ADMINISTRAÇÃO EDUCATIVA

ESCOLA BÁSICA INTEGRADA DE RABO DE PEIXE

2. Caracterização

2.1. Identificação da Entidade

Escola Básica Integrada de Rabo de Peixe

Rua da Eira, s/n

9600 – 140 Rabo de Peixe

NIF – 672 002 647

Telefone: 296 491 550 | Fax: 296 491 708

E-mail: ebi.raboixe@edu.azores.gov.pt

Site: <https://www.ebirp.com/portalNew/index.php>

2.2. Estrutura organizativa

A Escola Básica Integrada de Rabo de Peixe foi criada pelo Decreto Regulamentar Regional n.º 18/2002/A, de 24 de julho, na sequência da reorganização do Sistema Educativo associada à estruturação preconizada na Carta Escolar, para a área geográfica coincidente com as freguesias de Pico da Pedra, Calhetas e Rabo de Peixe. Abrange todos os estabelecimentos de ensino de Educação Pré-Escolar, 1.º, 2.º e 3.º Ciclos do Ensino Oficial e de Educação Especial.

Integra os seguintes estabelecimentos de ensino:

- Escola Básica 1/JI António Augusto da Mota Frazão (sedeada na freguesia do Pico da Pedra);
- Escola Básica 1/JI António Medeiros Frazão (sedeada na freguesia das Calhetas);
- Escola Básica 1/JI D. Paulo José Tavares (sedeada na freguesia de Rabo de Peixe);
- Escola Básica 1/JI António Tavares Torres (sedeada na freguesia de Rabo de Peixe);
- Escola Básica 1,2,3/JI da Vila de Rabo de Peixe (sedeada na freguesia de Rabo de Peixe).

A administração e gestão das escolas rege-se pelo Decreto Legislativo Regional n.º 13/2013/A, de 30 de agosto, sendo assegurada por uma estrutura organizacional definida que está esquematizada sob a forma de organograma:



REGIÃO AUTÓNOMA DOS AÇORES
SECRETARIA REGIONAL DA EDUCAÇÃO
DIREÇÃO REGIONAL DA ADMINISTRAÇÃO EDUCATIVA

ESCOLA BÁSICA INTEGRADA DE RABO DE PEIXE

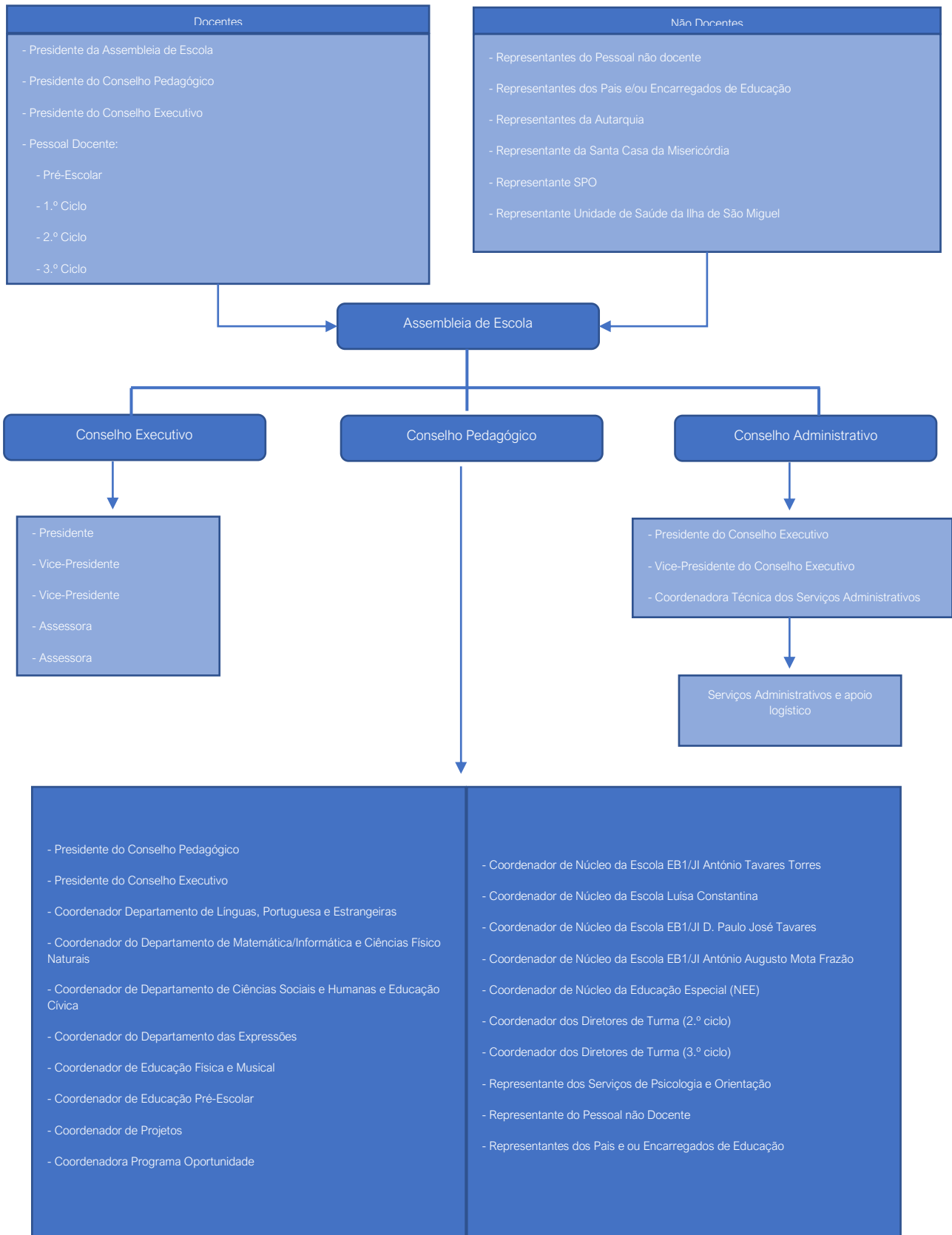



2.3. Missão, visão e valores

Missão

- Prestar com eficácia um ensino de qualidade, norteado por valores éticos de equidade, solidariedade e respeito pelo outro, combatendo o insucesso e o abandono escolar e assumindo o compromisso com a formação integral dos alunos, de modo a garantir-lhes condições para a prossecução dos estudos e/ou a sua integração plena na vida ativa.

Visão

- A Escola Básica Integrada de Rabo de Peixe pretende, num horizonte de três anos, combater o insucesso/indisciplina, formando cidadãos críticos, autónomos e participativos nas atividades sociais e culturais da comunidade; preparar cidadãos para um mundo mais desenvolvido, tendo em conta as seguintes linhas orientadoras:
 - Valorizar a Língua Portuguesa e Matemática;
 - Promover o sucesso educativo;
 - Combater a Assiduidade Irregular e o Abandono Escolar;
 - Combater a Indisciplina.

Valores

- Os valores que norteiam a vida da unidade orgânica são os seguintes:
 - Autonomia;
 - Dinamismo;
 - Perfeccionismo;
 - Responsabilidade e honestidade;
 - Autoconfiança;
 - Autoestima;
 - Espírito de grupo/liderança.



3. Recursos Humanos

3.1. Órgãos de gestão

3.1.1. Assembleia de Escola

A Assembleia de Escola "(...) é o órgão responsável pela definição das linhas orientadoras da atividade da unidade orgânica (...)"¹ e encontra-se organizada do seguinte modo:

- **Presidente:** Sofia Carla Araújo Oliveira Bastos Alexandre
- **Representantes do Pessoal Docente**
 - *Pré-escolar*
 - Maura Cristina Freitas Ponte Rego
 - Catherine Costa Moniz
 - *1.º Ciclo*
 - Nelson Picanço
 - Anabela Rodrigues Pacheco Medeiros
 - Manuela de Jesus Cordeiro Cabral
 - *2.º Ciclo*
 - Laudelina de Fátima Almeida Ventura Amaral
 - Sofia Carla de Araújo O. Bastos Alexandre
 - Isabel Maria Faria Marques Pereira
 - *3.º Ciclo*
 - Isabel Adelaide de Sousa Alves
 - Almerinda Maria Linhares da Silva
 - Maria Madalena Prats Couto Costa
 - *Núcleo de Educação Especial*
 - Cristina Conceição Teixeira Ponte Pimentel
- **Representantes do Pessoal Não Docente**
 - Graça de Fátima Medeiros
 - Maria Oriana Dias Costa
- **Representantes dos Pais e/ou Encarregados de Educação**
 - Heitor Manuel Garcia Amaral

¹ De acordo com o n.º 1 do artigo 53.º do Decreto Legislativo Regional n.º 13/2013/A, de 30 de agosto, na sua versão atual.



REGIÃO AUTÓNOMA DOS AÇORES
SECRETARIA REGIONAL DA EDUCAÇÃO
DIREÇÃO REGIONAL DA ADMINISTRAÇÃO EDUCATIVA

ESCOLA BÁSICA INTEGRADA DE RABO DE PEIXE

- João Gago da Câmara Torres Queiroz
- Maria Goretti Sousa Maiato Gonçalves
- Orlando Miguel Amaral Andrade
- Paula Cristina Cordeiro Oliveira
- **Representante do Conselho Executivo**
 - André da Costa Melo
- **Representante do Conselho Pedagógico**
 - Sara Alexandra Silva Moreira (até 21 de julho de 2021)
 - Paula Cristina Melo Teodoro (a partir de 22 de julho de 2021)
- **Representantes da Autarquia**
 - Cristina Teixeira
- **Representante da Santa Casa da Misericórdia da Ribeira Grande**
 - Vanessa Caramelo
- **Representante da Unidade de Saúde da Ilha de São Miguel - Núcleo de Rabo de Peixe**
 - Maria do Pilar Tomé de Andrade Sousa Clemente Simões
- **Representante do Serviço de Psicologia e Orientação**
 - Nélia Maria Leite da Ponte Gaipo

3.1.2. Conselho Pedagógico

“O conselho pedagógico é o órgão de coordenação, supervisão pedagógica e orientação educativa da unidade orgânica, nomeadamente nos domínios pedagógico-didático, da orientação e acompanhamento dos alunos e da formação inicial e contínua do pessoal docente e não docente.”²

Este órgão teve como **Presidente** Sara Alexandra da Silva Moreira (até 21 de julho de 2021) e Paula Cristina Melo Teodoro (a partir de 22 de julho de 2021).

3.1.3. Conselho Executivo

“O conselho executivo é o órgão de administração e gestão da unidade orgânica nas áreas pedagógica, cultural, administrativa, patrimonial e financeira.”³

² De acordo com artigo 61.º do Decreto Legislativo Regional n.º 13/2013/A, de 30 de agosto, na sua versão atual.

³ De acordo com artigo 66.º do Decreto Legislativo Regional n.º 13/2013/A, de 30 de agosto, na sua versão atual.



REGIÃO AUTÓNOMA DOS AÇORES
SECRETARIA REGIONAL DA EDUCAÇÃO
DIREÇÃO REGIONAL DA ADMINISTRAÇÃO EDUCATIVA

ESCOLA BÁSICA INTEGRADA DE RABO DE PEIXE

Este órgão tem a seguinte composição:

- o **Presidente:** André da Costa Melo;
- o **Vice-Presidente:** Artur Jorge Resendes Tavares;
- o **Vice-Presidente:** Rita Mafalda da Silva Real Cardoso;
- o **Assessora:** Lucrecia Maria Ribeiro Couto de Sousa;
- o **Assessora:** Sílvia Marisa Silva Santos (até 31 de agosto de 2021);

Andreia da Conceição Rocha Couto Machado (a partir de 1 de setembro de 2021).

3.1.4. Conselho Administrativo

“O conselho administrativo é o órgão deliberativo em matéria administrativa, patrimonial e financeira da unidade orgânica, nos termos da legislação em vigor.”⁴

É composto pelos seguintes elementos:

- o **Presidente:** André da Costa Melo;
- o **Vice-Presidente:** Artur Jorge Resendes Tavares;
- o **Secretária:** Lisa Maria Pereira Monteiro.

3.2. Departamentos Curriculares

“Os departamentos curriculares promovem a articulação, gestão curricular e cooperação entre os docentes da unidade orgânica, procurando adequar o currículo às necessidades específicas dos alunos.”⁵

Os departamentos curriculares encontram-se organizados do seguinte modo:

- **Departamento de Língua Portuguesa e Estrangeiras**
 - o Coordenadora: Zélia Adelaide Jesus Martins Oliveira Gil;
- **Departamento de Matemática/Informática e Ciências Físico Naturais**
 - o Coordenador: Vanda Margarida Patrício Costa do Nascimento Cabral;
- **Departamento de Ciências Sociais e Humanas**

⁴ De acordo com artigo 78.º do Decreto Legislativo Regional n.º 13/2013/A, de 30 de agosto, na sua versão atual.

⁵ De acordo com o n.º 1 do artigo 88.º do Decreto Legislativo Regional n.º 13/2013/A, de 30 de agosto, na sua versão atual.



REGIÃO AUTÓNOMA DOS AÇORES
SECRETARIA REGIONAL DA EDUCAÇÃO
DIREÇÃO REGIONAL DA ADMINISTRAÇÃO EDUCATIVA

ESCOLA BÁSICA INTEGRADA DE RABO DE PEIXE

- Coordenador: Ana Maria Duarte Furtado Oliveira;
- **Departamento das Expressões**
 - Coordenador: Maria Eugénia Brízida Cabral Feijão Ferreira;
- **Departamento da Educação Física e Musical**
 - Coordenador: Sónia Rodrigues Vilela Oliveira Franco;
- **Departamento do Ensino Pré-Escolar**
 - Coordenador: Sandra Julieta Vila-chã Gonçalves (até 21 de julho de 2021),
Marta Florinda Estrela Miguel (a partir de 22 de julho de 2021);
- **Departamento do 1.º Ciclo**
 - Coordenador: Délia Maria Ledo Medeiros (até 21 de julho de 2021),
Verónica Maria Pavão Cláudio (a partir de 22 de julho de 2021);

3.3. Pessoal Docente e Pessoal Não Docente

A EBIRP, à data de 31 de dezembro de 2021, contava com os seguintes elementos:

Grupo Profissional	CTFP		Programas
	Por Tempo Indeterminado	CTFP Termo resolutivo certo	
Pessoal Docente:			
Educ. Infância e Doc. do Ens. Básico e Secundário	197	44	-----
Pessoal Não Docente:			
Técnico Superior	3		1
Técnico de Diagnóstico e Terapêutica	3		
Técnico de Informática	1		
<u>Pessoal Administrativo:</u>			
Coordenador Técnico	1		
Assistente Técnico	11		5
<u>Pessoal Auxiliar:</u>			
Encarregada de Pessoal de Apoio Educativo	1		
Assistente Operacional	78		44
Total	295	44	50



4. Regime de autonomia administrativa e financeira

A Escola Básica Integrada de Rabo de Peixe foi criada ao abrigo do Decreto Regulamentar Regional n.º 18/2002/A, de 1 de agosto de 2002, sendo aplicado o regime jurídico constante no Decreto-Lei n.º 115/99/A, de 4 de maio, com as adaptações constantes do Decreto Legislativo Regional n.º 18/99/A, de 21 de março.

O Decreto Legislativo Regional n.º 1/98/A, de 24 de janeiro, cria o Fundo Escolar, que atualmente se encontra regulado pelo Decreto Legislativo Regional n.º 13/2013/A, de 30 de agosto, aprovado pelo Decreto Legislativo Regional n.º 12/2005/A, de 16 de junho, alterado e republicado pelos Decretos Legislativos Regionais n.ºs 35/2006/A e 17/2010/A, respetivamente, de 6 de setembro e de 13 de abril.

Não dispendo esta Escola de Conselho Fiscal ou de outro órgão que exerça funções específicas de fiscalização, essa tarefa é exercida pelo Conselho Administrativo que, periodicamente, procede à verificação dos fundos em cofre e em depósito e fiscaliza os registos de contabilidade e tesouraria.

5. Descrição sumária das atividades

É uma Instituição sem fins lucrativos, sendo a sua principal atividade o ensino.

6. Organização contabilística

As demonstrações financeiras foram preparadas de acordo com o Sistema de Normalização Contabilística para a Administração Pública, aprovado pelo Decreto-Lei n.º 192/2015, de 11 de setembro, sendo o subsistema aplicável o SNC-AP Pequenas Entidades.

Existe um manual de procedimentos contabilísticos organizado que garante a execução da contabilidade de forma rigorosa, criteriosa e isenta de erros materiais.

Os documentos de suporte do registo das operações contabilísticas estão arquivados da seguinte forma:

- **Despesas** – por processo de despesa, o qual integra o número de processo de despesa, a informação de cabimento, a autorização da despesa, o número de compromisso, a nota de encomenda, o documento comprovativo da despesa (fatura ou documento equivalente), o



REGIÃO AUTÓNOMA DOS AÇORES
SECRETARIA REGIONAL DA EDUCAÇÃO
DIREÇÃO REGIONAL DA ADMINISTRAÇÃO EDUCATIVA

ESCOLA BÁSICA INTEGRADA DE RABO DE PEIXE

pedido de libertação de crédito, o pedido de autorização de pagamento e recibo comprovativo do pagamento. Estes processos estão arquivados por ordem de pagamentos e organizados de acordo com a classificação económica das despesas públicas.

- **Pagamentos** – os documentos comprovativos dos pagamentos, pedidos de autorização de pagamentos autorizados, estão arquivados cronologicamente e anexados ao processo de despesa.
- **Alterações orçamentais** – encontram-se arquivadas em dossier próprio, de forma sequencial por data de lançamento. Ao longo do exercício económico são efetuadas várias transferências, a fim de dotar as rubricas do orçamento com verbas necessárias ao normal processamento das despesas.
- **Receitas** – guias de receita e documentos equivalentes às quais servem de apoio ao registo de liquidação e cobrança das receitas. Estas guias e documentos estão arquivados cronologicamente.

O sistema informático utilizado para a execução da contabilidade é suportado em GeRFIP e assenta em mecanismos automáticos de geração de movimentos contabilísticos. Trata-se de um sistema de gestão financeira e contabilística, em que os movimentos contabilísticos e patrimoniais são gerados à medida que as tarefas e as operações inerentes à execução orçamental são executadas.

Este automatismo é conseguido graças a um sistema de equivalências e ligações entre a classificação económica das despesas e das receitas públicas e o código de contas previsto no SNC-AP.

Relativamente às demonstrações financeiras intercalares, a EBIRP elabora demonstrações financeiras mensais, sendo as mesmas utilizadas internamente para efeitos de controlo e gestão.

Não existe descentralização contabilística, uma vez que todos os processos de despesa se encontram nos Serviços Administrativos, desta unidade orgânica, estando toda a informação contabilística devidamente organizada e disponível, sendo introduzida diariamente no sistema informático de apoio à contabilidade.

As reconciliações bancárias são efetuadas mensalmente. Sempre que se são apuradas diferenças, as mesmas são averiguadas e prontamente regularizadas.



REGIÃO AUTÓNOMA DOS AÇORES
SECRETARIA REGIONAL DA EDUCAÇÃO
DIREÇÃO REGIONAL DA ADMINISTRAÇÃO EDUCATIVA

ESCOLA BÁSICA INTEGRADA DE RABO DE PEIXE

7. Demonstrações financeiras

7.1. Balanço

Entidade: A519 FE EBI de Rabo de Peixe

Unidade Monetária: EUR

Exercício: 2021

Período: 14

Balanço

Rubricas	Notas	2021	2020
ATIVO			
Ativo não corrente			
Ativos fixos tangíveis		175.564,95	151.482,51
Propriedades de investimento		0,00	0,00
Ativos intangíveis		0,00	0,00
Ativos biológicos		0,00	0,00
Participações financeiras		0,00	0,00
Devedores por emprést. bonif. e sub.reembols.		0,00	0,00
Clientes, contribuintes e utentes		0,00	0,00
Acionistas/sócios/associados		0,00	0,00
Diferimentos		0,00	0,00
Outros ativos financeiros		0,00	0,00
Ativos por impostos diferidos		0,00	0,00
Outras contas a receber		0,00	0,00
		175.564,95	151.482,51
Ativo corrente			
Inventários		953,00	98.602,85
Ativos biológicos		0,00	0,00
Devedores por transfer. e sub. não reembols.		0,00	0,00
Devedores por emprést. bonif. e sub.reembols.		0,00	0,00
Clientes, contribuintes e utentes		0,00	0,00
Estado e outros entes públicos		0,00	0,00
Acionistas/sócios/associados		0,00	0,00
Outras contas a receber		0,00	0,00
Diferimentos		0,00	0,00
Ativos financeiros detidos para negociação		0,00	0,00
Outros ativos financeiros		0,00	0,00
Ativos não correntes detidos para venda		0,00	0,00
Caixa e depósitos		193.035,57	96.573,88
		193.988,57	195.176,73
Total do Ativo		369.553,52	346.659,24
PATRIMÓNIO LÍQUIDO			
Património/Capital		3.210.663,72	3.210.663,72
Ações (quotas) próprias		0,00	0,00
Outros instrumentos de capital próprio		0,00	0,00
Prémios de emissão		0,00	0,00
Reservas		0,00	0,00
Resultados transitados		-4.491.779,27	-4.299.547,68
Ajustamentos em ativos financeiros		0,00	0,00
Excedentes de revalorização		0,00	0,00
Outras variações no património líquido		278.766,21	278.766,21
Resultado líquido do período		-391.654,90	-192.231,59
		-1.394.004,24	-1.002.349,34



REGIÃO AUTÓNOMA DOS AÇORES
SECRETARIA REGIONAL DA EDUCAÇÃO
DIREÇÃO REGIONAL DA ADMINISTRAÇÃO EDUCATIVA

ESCOLA BÁSICA INTEGRADA DE RABO DE PEIXE

Rubricas	Notas	2021	2020
PASSIVO			
Passivo não corrente			
Provisões		0,00	0,00
Financiamentos obtidos		0,00	0,00
Fornecedores de investimentos		0,00	0,00
Fornecedores		0,00	0,00
Responsabilidades por benefícios pós-emprego		0,00	0,00
Diferimentos		0,00	0,00
Passivos por impostos diferidos		0,00	0,00
Outras contas a pagar		0,00	0,00
		0,00	0,00
Passivo corrente			
Credores transfer. e sub. não reembolsáveis		0,00	0,00
Fornecedores		86.751,25	1.799,81
Adiant. de clientes, contribuintes utentes		464,35	700,68
Estado e outros entes públicos		192.329,83	61.721,78
Acionistas/sócios/associados		0,00	0,00
Financiamentos obtidos		0,00	0,00
Fornecedores de investimentos		23.143,57	0,00
Outras contas a pagar		1.460.868,76	1.284.786,31
Diferimentos		0,00	0,00
Passivos financeiros detidos para negociação		0,00	0,00
Outros passivos financeiros		0,00	0,00
		1.763.557,76	1.349.008,58
Total do Passivo		1.763.557,76	1.349.008,58
Total do Património Líquido e Passivo		369.553,52	346.659,24



REGIÃO AUTÓNOMA DOS AÇORES
SECRETARIA REGIONAL DA EDUCAÇÃO
DIREÇÃO REGIONAL DA ADMINISTRAÇÃO EDUCATIVA

ESCOLA BÁSICA INTEGRADA DE RABO DE PEIXE

7.2. Demonstração dos resultados por natureza

Entidade: A519 FE EBI de Rabo de Peixe

Unidade Monetária: EUR

Exercício: 2021

Período: 14

Demonstração dos resultados por naturezas

Rendimentos e Gastos	Notas	2021	2020
Impostos, contribuições e taxas		0,00	190,52
Vendas		56.619,82	73.045,55
Prestações de serviços e concessões		0,00	0,00
Transferências e subsídios correntes obtidos		10.472.320,45	9.561.023,68
Rend/Gast. imput.ent.cont.,assoc. e emp.conj.		0,00	0,00
Variações nos inventários da produção		0,00	0,00
Trabalhos para a própria entidade		0,00	0,00
Custo das merc. vend. e das matérias consum.		-304.950,11	-146.124,01
Fornecimentos e serviços externos		-212.943,53	-203.015,04
Gastos com pessoal		-10.575.588,56	-9.633.256,18
Transferências e subsídios concedidos		-167.687,39	-188.450,05
Prestações sociais		0,00	0,00
Imp.de invent.e ativos biol. (perdas/revers.)		0,00	0,00
Imparid. de dívidas a receber(perdas/revers.)		0,00	0,00
Provisões (aumentos/reduções)		0,00	0,00
Imp. invest. não dep./amortiz(perdas/revers.)		0,00	0,00
Aumentos/reduções de justo valor		0,00	0,00
Outros rendimentos		392.935,34	572.716,76
Outros gastos		-26.584,39	-211.214,75
Res. antes deprec. e gastos de financiamento		-365.878,37	-175.083,52
Gastos/reversões de depreciação e amortização		-25.776,53	-17.148,07
Imparid. invest. dep./amortiz(perdas/revers.)		0,00	0,00
Result. operac(antes de gastos financiamento)		-391.654,90	-192.231,59
Juros e rendimentos similares obtidos		0,00	0,00
Juros e gastos similares suportados		0,00	0,00
Resultado antes de impostos		-391.654,90	-192.231,59
Imposto sobre o rendimento		0,00	0,00
Resultado líquido do período		-391.654,90	-192.231,59



REGIÃO AUTÓNOMA DOS AÇORES
SECRETARIA REGIONAL DA EDUCAÇÃO
DIREÇÃO REGIONAL DA ADMINISTRAÇÃO EDUCATIVA

ESCOLA BÁSICA INTEGRADA DE RABO DE PEIXE

7.3. Demonstração das alterações ao património líquido

Entidade: A519 FE EBI de Rabo de

Período: 14

Exercício: 2021

Demonstração das Alterações no Património Líquido

Unidade Monetária: EUR

Descrição	Notas	Património Líquido atribuído aos detentores do Património Líquido da entidade que controla										Interesses que não controlam	Total do património líquido	
		Capital / Património Subscrito	Ações (quotas) próprias	Outros instrumentos de capital próprio	Prémios de emissão	Reservas	Resultados transitados	Ajustamentos em ativos financeiros	Excedentes de revalorização	Outras variações no património líquido	Resultado líquido do período			TOTAL
POSIÇÃO NO INÍCIO DO PERÍODO (1)		3.210.663,72	0,00	0,00	0,00	0,00	-4.299.547,68	0,00	0,00	278.766,21	-192.231,59	-1.002.349,34	0,00	-1.002.349,34
ALTERAÇÕES NO PERÍODO														
Ajustamentos de transição de ref.contabilístico		0,00	0,00	0,00	0,00	0,00	0,00	0,00	0,00	0,00	0,00	0,00	0,00	0,00
Alterações de políticas contabilísticas		0,00	0,00	0,00	0,00	0,00	0,00	0,00	0,00	0,00	0,00	0,00	0,00	0,00
Correção de erros materiais		0,00	0,00	0,00	0,00	0,00	0,00	0,00	0,00	0,00	0,00	0,00	0,00	0,00
Diferenças de conv.de demonstrações financeiras		0,00	0,00	0,00	0,00	0,00	0,00	0,00	0,00	0,00	0,00	0,00	0,00	0,00
Realização de excedentes de revalorização		0,00	0,00	0,00	0,00	0,00	0,00	0,00	0,00	0,00	0,00	0,00	0,00	0,00
Excedentes de revalorização e resp. variações		0,00	0,00	0,00	0,00	0,00	0,00	0,00	0,00	0,00	0,00	0,00	0,00	0,00
Transferências e subsídios de capital		0,00	0,00	0,00	0,00	0,00	0,00	0,00	0,00	0,00	0,00	0,00	0,00	0,00
Outras alt. reconhecidas no Património Líquido		0,00	0,00	0,00	0,00	0,00	0,00	0,00	0,00	0,00	0,00	0,00	0,00	0,00
RESULTADO LÍQUIDO DO PERÍODO (3)	(2)	0,00	0,00	0,00	0,00	0,00	0,00	0,00	0,00	0,00	0,00	0,00	0,00	0,00
RESULTADO INTEGRAL (4) = (2)+ (3)											-391.654,90	-391.654,90	0,00	-391.654,90
OPERAÇÃO COM DETENTORES DE CAPITAL NO PERÍODO														
Subscrições de capital/património		0,00	0,00	0,00	0,00	0,00	0,00	0,00	0,00	0,00	0,00	0,00	0,00	0,00
Subscrições de prémios de emissão		0,00	0,00	0,00	0,00	0,00	0,00	0,00	0,00	0,00	0,00	0,00	0,00	0,00
Entradas para cobertura de perdas		0,00	0,00	0,00	0,00	0,00	0,00	0,00	0,00	0,00	0,00	0,00	0,00	0,00
Outras operações		0,00	0,00	0,00	0,00	0,00	-192.231,59	0,00	0,00	0,00	192.231,59	0,00	0,00	0,00
POSIÇÃO NO FIM DO PERÍODO (6) = (1)+(2)+(3)+(5)	(5)	3.210.663,72	0,00	0,00	0,00	0,00	-4.491.779,27	0,00	0,00	278.766,21	-391.654,90	-1.394.004,24	0,00	-1.394.004,24



REGIÃO AUTÓNOMA DOS AÇORES
SECRETARIA REGIONAL DA EDUCAÇÃO
DIREÇÃO REGIONAL DA ADMINISTRAÇÃO EDUCATIVA

ESCOLA BÁSICA INTEGRADA DE RABO DE PEIXE

7.4. Demonstração de fluxos de caixa

Entidade: A519 FE EBI de Rabo de

Período: 14

Exercício: 2021

Demonstração de fluxos de caixa

Rubricas	Notas	Unidade Monetária: EUR	
		Períodos	
		2021	2020
Fluxos de caixa das atividades operacionais			
Recebimentos de clientes		63.204,82	74.365,55
Recebimentos de contribuintes		0,00	0,00
Recebimentos transferências e subsídios correntes		10.472.320,45	9.561.023,68
Recebimentos de utentes		0,00	190,52
Pagamentos a fornecedores		-360.590,86	-543.500,84
Pagamentos ao pessoal		-10.420.628,92	-9.647.022,25
Pagamentos a contribuintes / utentes		0,00	0,00
Pagamentos de transferências e subsídios		-167.687,39	-182.787,29
Pagamentos de prestações sociais		0,00	0,00
Caixa gerada pelas Operações		-413.381,90	-737.730,63
Pagamento / recebimento do Imp. sobre rendimento		0,00	0,00
Outros recebimentos/pagamentos		180.738,86	-133.444,59
Fluxos de caixa das atividades operacionais (a)		-232.643,04	-871.175,22
Fluxos de caixa das atividades de investimento			
Pagamentos respeitante a:			
Ativos fixos tangíveis		-2.014,36	-6.722,21
Ativos intangíveis		0,00	0,00
Propriedades de Investimento		0,00	0,00
Investimentos financeiros		0,00	0,00
Outros ativos		0,00	0,00
Recebimentos proveniente de:			
Ativos fixos tangíveis		0,00	0,00
Ativos intangíveis		0,00	0,00
Propriedades de Investimento		0,00	0,00
Investimentos financeiros		0,00	0,00
Outros ativos		0,00	0,00
Subsídios ao investimento		331.119,09	569.712,35
Transferências de capital		0,00	0,00
Juros e rendimentos similares		0,00	0,00
Dividendos		0,00	0,00
Fluxos de caixa das atividades de investimento (b)		329.104,73	562.990,14



REGIÃO AUTÓNOMA DOS AÇORES
SECRETARIA REGIONAL DA EDUCAÇÃO
DIREÇÃO REGIONAL DA ADMINISTRAÇÃO EDUCATIVA

ESCOLA BÁSICA INTEGRADA DE RABO DE PEIXE

Unidade Monetária: EUR

Rubricas	Notas	Períodos	
		2021	2020
Fluxos de caixa das atividades de financiamento			
Recebimentos proveniente de:			
Financiamentos obtidos		0,00	0,00
Realizações de cap. e de out. instrumentos de cap.		0,00	0,00
Cobertura de prejuízos		0,00	0,00
Doações		0,00	0,00
Outras operações de financiamento		0,00	0,00
Pagamento respeitantes a:			
Financiamentos obtidos		0,00	0,00
Juros e gastos similares		0,00	0,00
Dividendos		0,00	0,00
Reduções de cap. e de outros instrumentos de cap.		0,00	0,00
Outras operações de financiamento		0,00	0,00
Fluxos de caixa das atividades de financiamento(c)		0,00	0,00
Variação de caixa e seus equivalentes (a+b+c)		96.461,69	-308.185,08
Efeito das diferenças de câmbio		0,00	0,00
Caixa e seus equivalentes de cx. no início do per.		96.573,88	404.758,96
Caixa e seus equivalentes de caixa no fim do per.		193.035,57	96.573,88
CONCILIAÇÃO ENTRE CX E SEUS EQUIV E SALDO GERÊNCIA			
Caixa e seus equivalentes de cx. no início do per.		96.573,88	404.758,96
-Equivalentes a caixa no início do período		0,00	0,00
+ Parte do SG que não constitui equiv. de caixa		0,00	0,00
-Variações cambiais de caixa no início do período		0,00	0,00
= Saldo da gerência anterior (SGA)		96.573,88	404.758,96
SGA De execução orçamental		33.612,32	220.966,78
SGA De operações de tesouraria		62.961,56	183.792,18
Caixa e seus equivalentes de caixa no fim do per.		193.035,57	96.573,88
-Equivalentes a caixa no fim do período		0,00	0,00
+ Parte do SG que não constitui equiv. de caixa		0,00	0,00
-Variações cambiais de caixa no fim do período		0,00	0,00
= Saldo da gerência seguinte (SGS)		193.035,57	96.573,88
SGS De execução orçamental		-7.050,71	33.612,32
SGS De operações de tesouraria		200.086,28	62.961,56



REGIÃO AUTÓNOMA DOS AÇORES
SECRETARIA REGIONAL DA EDUCAÇÃO
DIREÇÃO REGIONAL DA ADMINISTRAÇÃO EDUCATIVA

ESCOLA BÁSICA INTEGRADA DE RABO DE PEIXE

8. Anexo às demonstrações financeiras

8.1. Adoção pela primeira vez do SNC-AP – Divulgação transitória

As presentes demonstrações financeiras são as primeiras apresentadas de acordo com as Normas Contabilísticas Públicas (NCP), sendo que foram reconhecidos todos os ativos e passivos e a sua respetiva mensuração de acordo com as NCP.

Rubrica de Balanço (1)	Código de Conta	Valores conforme normativa anterior 31/12/2020 (2)	Reconhecimento (3)	Destrecação (4)	Crédito de Mensuração (5)	Imparidade / Reversão (6)	Outros (7)	Retificações (8)	Reclassificações (9)	SNC-AP 01/01/2021 (10) = (2)+(3)+(4)+(5)+(6)+(7)+(8)+(9)
Ativo		346 859,24	0,00	0,00	0,00	0,00	0,00	0,00	0,00	346 859,24
Ativo não corrente		251 482,31	0,00	0,00	0,00	0,00	0,00	0,00	0,00	251 482,31
Ativo Fixo Tangível	41+43+453+491+492	0,00	0,00	0,00	0,00	0,00	0,00	0,00	0,00	0,00
Prorrateados de Investimento	42+46+452+456+458	0,00	0,00	0,00	0,00	0,00	0,00	0,00	0,00	0,00
Ativo Intangível	44+494+499+494+494	0,00	0,00	0,00	0,00	0,00	0,00	0,00	0,00	0,00
Ativo Biológico	373-378-379+362-3962	0,00	0,00	0,00	0,00	0,00	0,00	0,00	0,00	0,00
Investimento Financeiro	411+413+414+415+416+417+418+419+420+421+422+423+424+425+426+427+428+429+430+431+432+433+434+435+436+437+438+439+440+441+442+443+444+445+446+447+448+449+450+451+452+453+454+455+456+457+458+459+460+461+462+463+464+465+466+467+468+469+470+471+472+473+474+475+476+477+478+479+480+481+482+483+484+485+486+487+488+489+490+491+492+493+494+495+496+497+498+499+500	0,00	0,00	0,00	0,00	0,00	0,00	0,00	0,00	0,00
Devedores por empréstimos bonificados e subvenções reembolsáveis	2132-2092	0,00	0,00	0,00	0,00	0,00	0,00	0,00	0,00	0,00
Devedores por transferências recebidas	2462+24612-24642-24692	0,00	0,00	0,00	0,00	0,00	0,00	0,00	0,00	0,00
Diferenças	2812+2816	0,00	0,00	0,00	0,00	0,00	0,00	0,00	0,00	0,00
Outros Ativos Financeiros	2782-2795+412+413+414+415+416+417+418+419+420+421+422+423+424+425+426+427+428+429+430+431+432+433+434+435+436+437+438+439+440+441+442+443+444+445+446+447+448+449+450+451+452+453+454+455+456+457+458+459+460+461+462+463+464+465+466+467+468+469+470+471+472+473+474+475+476+477+478+479+480+481+482+483+484+485+486+487+488+489+490+491+492+493+494+495+496+497+498+499+500	0,00	0,00	0,00	0,00	0,00	0,00	0,00	0,00	0,00
Ativos por Transferir & Retirar	274	0,00	0,00	0,00	0,00	0,00	0,00	0,00	0,00	0,00
Ativo Corrente		95 376,93	0,00	0,00	0,00	0,00	0,00	0,00	0,00	95 376,93
Disponíveis	22+23+24+25+26+27+28	95 376,93	0,00	0,00	0,00	0,00	0,00	0,00	0,00	95 376,93
Ativo Biológico	371-376+381-386	0,00	0,00	0,00	0,00	0,00	0,00	0,00	0,00	0,00
Devedores por transferências e subvenções não reembolsáveis	33+35	0,00	0,00	0,00	0,00	0,00	0,00	0,00	0,00	0,00
Devedores por empréstimos bonificados e subvenções reembolsáveis	2131+2132-2091-2091	0,00	0,00	0,00	0,00	0,00	0,00	0,00	0,00	0,00
Devedores por empréstimos bonificados e subvenções não reembolsáveis	41+42+43+44+45+46+47+48+49+50+51+52+53+54+55+56+57+58+59+60+61+62+63+64+65+66+67+68+69+70+71+72+73+74+75+76+77+78+79+80+81+82+83+84+85+86+87+88+89+90+91+92+93+94+95+96+97+98+99+100	0,00	0,00	0,00	0,00	0,00	0,00	0,00	0,00	0,00
Devedores por empréstimos bonificados e subvenções não reembolsáveis	2131+2132-2091-2091	0,00	0,00	0,00	0,00	0,00	0,00	0,00	0,00	0,00
Outros Ativos Financeiros	411+413+414+415+416+417+418+419+420+421+422+423+424+425+426+427+428+429+430+431+432+433+434+435+436+437+438+439+440+441+442+443+444+445+446+447+448+449+450+451+452+453+454+455+456+457+458+459+460+461+462+463+464+465+466+467+468+469+470+471+472+473+474+475+476+477+478+479+480+481+482+483+484+485+486+487+488+489+490+491+492+493+494+495+496+497+498+499+500	0,00	0,00	0,00	0,00	0,00	0,00	0,00	0,00	0,00
Ativos por Transferir & Retirar	274	0,00	0,00	0,00	0,00	0,00	0,00	0,00	0,00	0,00
Outros Contas e Receber	281+282+283+284+285+286+287+288+289+290+291+292+293+294+295+296+297+298+299+300+301+302+303+304+305+306+307+308+309+310+311+312+313+314+315+316+317+318+319+320+321+322+323+324+325+326+327+328+329+330+331+332+333+334+335+336+337+338+339+340+341+342+343+344+345+346+347+348+349+350+351+352+353+354+355+356+357+358+359+360+361+362+363+364+365+366+367+368+369+370+371+372+373+374+375+376+377+378+379+380+381+382+383+384+385+386+387+388+389+390+391+392+393+394+395+396+397+398+399+400	0,00	0,00	0,00	0,00	0,00	0,00	0,00	0,00	0,00
Diferenças	2813+2816	0,00	0,00	0,00	0,00	0,00	0,00	0,00	0,00	0,00
Ativos financeiros de curto prazo para negociação	241+242+243+244+245+246+247+248+249+250+251+252+253+254+255+256+257+258+259+260+261+262+263+264+265+266+267+268+269+270+271+272+273+274+275+276+277+278+279+280+281+282+283+284+285+286+287+288+289+290+291+292+293+294+295+296+297+298+299+300+301+302+303+304+305+306+307+308+309+310+311+312+313+314+315+316+317+318+319+320+321+322+323+324+325+326+327+328+329+330+331+332+333+334+335+336+337+338+339+340+341+342+343+344+345+346+347+348+349+350+351+352+353+354+355+356+357+358+359+360+361+362+363+364+365+366+367+368+369+370+371+372+373+374+375+376+377+378+379+380+381+382+383+384+385+386+387+388+389+390+391+392+393+394+395+396+397+398+399+400	0,00	0,00	0,00	0,00	0,00	0,00	0,00	0,00	0,00
Outros Ativos Financeiros	241+242+243+244+245+246+247+248+249+250+251+252+253+254+255+256+257+258+259+260+261+262+263+264+265+266+267+268+269+270+271+272+273+274+275+276+277+278+279+280+281+282+283+284+285+286+287+288+289+290+291+292+293+294+295+296+297+298+299+300+301+302+303+304+305+306+307+308+309+310+311+312+313+314+315+316+317+318+319+320+321+322+323+324+325+326+327+328+329+330+331+332+333+334+335+336+337+338+339+340+341+342+343+344+345+346+347+348+349+350+351+352+353+354+355+356+357+358+359+360+361+362+363+364+365+366+367+368+369+370+371+372+373+374+375+376+377+378+379+380+381+382+383+384+385+386+387+388+389+390+391+392+393+394+395+396+397+398+399+400	0,00	0,00	0,00	0,00	0,00	0,00	0,00	0,00	0,00
Ativos não correntes de curto prazo para venda	441+442+443+444+445+446+447+448+449+450+451+452+453+454+455+456+457+458+459+460+461+462+463+464+465+466+467+468+469+470+471+472+473+474+475+476+477+478+479+480+481+482+483+484+485+486+487+488+489+490+491+492+493+494+495+496+497+498+499+500	0,00	0,00	0,00	0,00	0,00	0,00	0,00	0,00	0,00
Caixa e equivalentes	51+52+53	95 376,93	0,00	0,00	0,00	0,00	0,00	0,00	0,00	95 376,93
Património Líquido e Passivo		346 859,24	0,00	0,00	0,00	0,00	0,00	0,00	0,00	346 859,24
Património Social		1 002 348,33	0,00	0,00	0,00	0,00	0,00	0,00	0,00	1 002 348,33
Património em Capital	51	3 223 665,72	0,00	0,00	0,00	0,00	0,00	0,00	0,00	3 223 665,72
Reservas (positivas) próprias	52	0,00	0,00	0,00	0,00	0,00	0,00	0,00	0,00	0,00
Outros Instrumentos de Capital Próprio	53	0,00	0,00	0,00	0,00	0,00	0,00	0,00	0,00	0,00
Prémios de Emissão	54	0,00	0,00	0,00	0,00	0,00	0,00	0,00	0,00	0,00
Reservas	55	0,00	0,00	0,00	0,00	0,00	0,00	0,00	0,00	0,00
Reservas Transferidas	56	-4 139 947,89	0,00	0,00	0,00	0,00	0,00	0,00	0,00	-4 139 947,89
Ajustamentos em Ativos Financeiros	57	0,00	0,00	0,00	0,00	0,00	0,00	0,00	0,00	0,00
Excedente de realização	58	0,00	0,00	0,00	0,00	0,00	0,00	0,00	0,00	0,00
Quota atribuída no primeiro saque	59	278 768,21	0,00	0,00	0,00	0,00	0,00	0,00	0,00	278 768,21
Reserva Líquida de Peixe	618	-192 232,59	0,00	0,00	0,00	0,00	0,00	0,00	0,00	-192 232,59
Dividendos antecipados	68	0,00	0,00	0,00	0,00	0,00	0,00	0,00	0,00	0,00
Passivo não corrente		0,00	0,00	0,00	0,00	0,00	0,00	0,00	0,00	0,00
Provisões	29	0,00	0,00	0,00	0,00	0,00	0,00	0,00	0,00	0,00



REGIÃO AUTÓNOMA DOS AÇORES
SECRETARIA REGIONAL DA EDUCAÇÃO
DIREÇÃO REGIONAL DA ADMINISTRAÇÃO EDUCATIVA

ESCOLA BÁSICA INTEGRADA DE RABO DE PEIXE

dia 1 de janeiro de 2021, os valores referentes ao período findo em 31 de dezembro de 2020 foram reexpressos no balanço e demonstração de resultados, permitindo assim a sua comparabilidade.

Estas demonstrações financeiras dizem respeito ao período de 1 de janeiro até 31 de dezembro de 2021.

8.3. Principais políticas contabilísticas, alterações nas estimativas contabilísticas e erros

As demonstrações financeiras (DF) foram apresentadas de acordo com a NCP1 – Estrutura e conteúdo das demonstrações financeiras e utilizando a unidade monetária euro.

As DF apresentam de forma apropriada a posição financeira, o desempenho financeiro e os fluxos de caixa desta entidade.

A informação comparativa relativa ao período anterior foi divulgada para todas as quantias relatadas nas DF.

As demonstrações financeiras estão consistentes de um período para o outro, quer a nível da apresentação, quer dos movimentos contabilísticos que lhes dão origem.

A relevância da informação é afetada pela sua natureza e materialidade.

Não se verifica nenhuma alteração materialmente relevante decorrente da aplicação das Normas Contabilísticas Públicas.

8.4. Valores de caixa e depósitos

A 31 de dezembro de 2021, os valores inscritos nas rubricas de caixa e em depósitos bancários estavam desagregados, conforme o quadro seguinte.

Conta	Unidade Monetária: EUR	
	Euros	
Caixa		0,00
Depósitos à ordem		193.035,57
Depósitos à ordem no Tesouro	0,00	
Depósitos bancários à ordem	193.035,57	
Depósitos a prazo		0,00
Depósitos consignados		0,00
Depósitos de garantias e cauções		0,00
Total de caixa e depósitos		193.035,57



REGIÃO AUTÓNOMA DOS AÇORES
SECRETARIA REGIONAL DA EDUCAÇÃO
DIREÇÃO REGIONAL DA ADMINISTRAÇÃO EDUCATIVA

ESCOLA BÁSICA INTEGRADA DE RABO DE PEIXE

8.5. Ativos Fixos Tangíveis

Os ativos fixos tangíveis (AFT) adquiridos, após 1 de janeiro de 2021, encontram-se registados ao seu custo de aquisição, líquidos das respetivas depreciações e perdas por imparidade acumuladas.

As depreciações dos AFT foram calculadas, após a data em que os bens foram disponibilizados para utilização, pelo método da linha reta, em conformidade com o período da vida útil máximo dado. As vidas foram definidas conforme o estabelecido no Classificador Complementar 2 – cadastro e vidas úteis dos ativos tangíveis, intangíveis e propriedades de investimento do SNC-AP, em conformidade com a Portaria n.º 189/2016, de 14 de julho, com as devidas adaptações ao ano de adoção do SNC-AP, pela primeira vez.

Durante o ano de 2021, ocorreram as seguintes variações relacionadas com os ativos fixos tangíveis.

Quadro 5.2 - Ativos Fixos Tangíveis - Quantia escriturada e variações do período

Unidade Monetária: EUR

Rubricas (1)	Quantia Escriturada Inicial (2)	Variações no período								Quantia Escriturada Final (11) = (2) + (3) + (4) + (5) + (6) + (7) + (8) + (9) + (10)	
		Adições (3)	Transferências Internas à Entidade (4)	Revalorizações (5)	Reversões de Perdas por Imparidade (6)	Perdas por Imparidade (7)	Depreciações do Período (8)	Diferenças Cambiais (9)	Diminuições (10)		
Bens de domínio público, património histórico, artístico e cultural											
Terrenos e recursos naturais	0,00	0,00	0,00	0,00	0,00	0,00	0,00	0,00	0,00	0,00	0,00
Edifícios e outras construções	0,00	0,00	0,00	0,00	0,00	0,00	0,00	0,00	0,00	0,00	0,00
Infraestruturas	0,00	0,00	0,00	0,00	0,00	0,00	0,00	0,00	0,00	0,00	0,00
Património histórico, artístico e cultural	0,00	0,00	0,00	0,00	0,00	0,00	0,00	0,00	0,00	0,00	0,00
Outros	0,00	0,00	0,00	0,00	0,00	0,00	0,00	0,00	0,00	0,00	0,00
Bens de domínio público em curso	0,00	0,00	0,00	0,00	0,00	0,00	0,00	0,00	0,00	0,00	0,00
	0,00	0,00	0,00	0,00	0,00	0,00	0,00	0,00	0,00	0,00	0,00
Ativos fixos em concessão											
Terrenos e recursos naturais	0,00	0,00	0,00	0,00	0,00	0,00	0,00	0,00	0,00	0,00	0,00
Edifícios e outras construções	0,00	0,00	0,00	0,00	0,00	0,00	0,00	0,00	0,00	0,00	0,00
Infraestruturas	0,00	0,00	0,00	0,00	0,00	0,00	0,00	0,00	0,00	0,00	0,00
Património histórico, artístico e cultural	0,00	0,00	0,00	0,00	0,00	0,00	0,00	0,00	0,00	0,00	0,00
Ativos fixos em concessão em curso	0,00	0,00	0,00	0,00	0,00	0,00	0,00	0,00	0,00	0,00	0,00
	0,00	0,00	0,00	0,00	0,00	0,00	0,00	0,00	0,00	0,00	0,00
Outros ativos fixos tangíveis											
Terrenos e recursos naturais	0,00	0,00	0,00	0,00	0,00	0,00	0,00	0,00	0,00	0,00	0,00
Edifícios e outras construções	0,00	0,00	0,00	0,00	0,00	0,00	0,00	0,00	0,00	0,00	0,00
Equipamento básico	149.673,41	49.926,08	0,00	0,00	0,00	0,00	-10.955,40	0,00	-14.756,56	173.887,53	173.887,53
Equipamento de transporte	0,00	0,00	0,00	0,00	0,00	0,00	0,00	0,00	0,00	0,00	0,00
Equipamento administrativo	1.620,30	261,35	0,00	0,00	0,00	0,00	968,63	0,00	-1.172,86	1.677,42	1.677,42
Equipamentos biológicos	0,00	0,00	0,00	0,00	0,00	0,00	0,00	0,00	0,00	0,00	0,00
Outros	188,80	0,00	0,00	0,00	0,00	0,00	20.682,99	0,00	-20.871,79	0,00	0,00

Rubricas (1)	Quantia Escriturada Inicial (2)	Variações no período								Quantia Escriturada Final (11) = (2) + (3) + (4) + (5) + (6) + (7) + (8) + (9) + (10)
		Adições (3)	Transferências Internas à Entidade (4)	Revalorizações (5)	Reversões de Perdas por Imparidade (6)	Perdas por Imparidade (7)	Depreciações do Período (8)	Diferenças Cambiais (9)	Diminuições (10)	
Ativos fixos tangíveis em curso	0,00	0,00	0,00	0,00	0,00	0,00	0,00	0,00	0,00	0,00
	151.482,51	50.187,43	0,00	0,00	0,00	0,00	10.696,22	0,00	-36.801,21	175.564,95
Total	151.482,51	50.187,43	0,00	0,00	0,00	0,00	10.696,22	0,00	-36.801,21	175.564,95



REGIÃO AUTÓNOMA DOS AÇORES
SECRETARIA REGIONAL DA EDUCAÇÃO
DIREÇÃO REGIONAL DA ADMINISTRAÇÃO EDUCATIVA

ESCOLA BÁSICA INTEGRADA DE RABO DE PEIXE

8.6. Inventários

A 31 de dezembro de 2021, o valor de inventários registado era o discriminado no seguinte quadro:

Quadro 10.1 - Inventários

Unidade Monetária: EUR

Rubrica (1)	Quantia bruta (2)	Imparidade acumulada (3)	Quantia recuperável (4) = (2) - (3)
Mercadorias	953,00	0,00	953,00
Matérias primas, subsidiárias e de consumo	0,00	0,00	0,00
Produtos acabados e intermédios	0,00	0,00	0,00
Subprodutos, desperdícios, resíduos e refugos	0,00	0,00	0,00
Produtos e trabalhos em curso	0,00	0,00	0,00
Total	953,00	0,00	953,00

No quadro seguinte, podem ser verificados todos os movimentos do inventário no período.

Quadro 10.2 - Inventários: Movimentos do período

Unidade Monetária: EUR

Rubrica	Quantia escriturada inicial (1)	Movimentos do período							Quantia escriturada final (9) = (1)+(2)-(3)-(4)- (5)+(6)-(7)+(8)
		Compras líquidas (2)	Consumos / gastos (3)	Variações nos inventários da produção (4)	Perdas por imparidade (5)	Reversões de perdas por imparidade (6)	Outras reduções de inventários (7)	Outros aumentos de inventários (8)	
Mercadorias	98.602,85	206.631,85	0,00		0,00	0,00	0,00	0,00	305.234,70
Matérias primas, subsidiárias e de consumo	0,00	668,41	0,00		0,00	0,00	0,00	0,00	668,41
Produtos acabados e intermédios	0,00			0,00	0,00	0,00	0,00	0,00	0,00
Subprodutos, desperdícios, resíduos e refugos	0,00			0,00	0,00	0,00	0,00	0,00	0,00
Produtos e trabalhos em curso	0,00			0,00	0,00	0,00	0,00	0,00	0,00
Total:	98.602,85	207.300,26	0,00	0,00	0,00	0,00	0,00	0,00	305.903,11



REGIÃO AUTÓNOMA DOS AÇORES
SECRETARIA REGIONAL DA EDUCAÇÃO
DIREÇÃO REGIONAL DA ADMINISTRAÇÃO EDUCATIVA

ESCOLA BÁSICA INTEGRADA DE RABO DE PEIXE

9. Demonstrações orçamentais

As demonstrações orçamentais (DO) traduzem-se numa representação estruturada da execução e desempenho orçamental de uma entidade. Consequentemente, os objetivos das demonstrações orçamentais de finalidades gerais são o de divulgar informação sobre o cumprimento de obrigações legais ou outras regras impostas externamente.

As DO são referentes ao período de 01 de janeiro a 31 de dezembro de 2021, de acordo com o SNC-AP, aprovado pelo Decreto-Lei n.º 192/2015, de 11 de setembro.

As demonstrações orçamentais foram elaboradas de acordo com a NCP 26 – Contabilidade e relato orçamental do SNC-AP.

9.1. Demonstração do desempenho orçamental

Recebimentos	Fontes de financiamento (2021)				2020
	RP	RG	Fundos alheios	Total	
Saldo de Gerência anterior	4.871,91	28.740,41	62.961,56	96.573,88	404.758,96
Receita Corrente	63.380,32	10.472.320,45	0,00	10.535.700,77	9.636.263,14
Receita de Capital	0,00	331.119,09	0,00	331.119,09	569.712,35
Receita Efetiva	63.380,32	10.858.495,29	0,00	10.921.875,61	10.206.976,51
Receita Não efetiva	0,00	0,00	0,00	0,00	0,00
Soma	68.252,23	10.887.235,70	0,00	10.955.487,93	10.427.943,29
Operações Tesouraria	0,00	0,00	2.366.099,36	2.366.099,36	2.189.745,30
Pagamentos					
Despesa Corrente	64.765,01	10.895.759,27	0,00	10.960.524,28	10.387.608,76
Despesa de Capital	744,72	1.269,64	0,00	2.014,36	6.722,21
Despesa Efetiva	65.509,73	10.897.028,91	0,00	10.962.538,64	10.394.330,97
Despesa Não Efetiva	0,00	0,00	0,00	0,00	0,00
Soma	65.509,73	10.897.028,91	0,00	10.962.538,64	10.394.330,97
Operações Tesouraria	0,00	0,00	2.228.974,64	2.228.974,64	2.310.575,92
Saldo para Gerência seguinte	2.742,50	-9.793,21	200.086,28	193.035,57	96.573,88
Saldo Global	-2.129,41	-38.533,62	0,00	-40.663,03	-187.354,46



REGIÃO AUTÓNOMA DOS AÇORES
SECRETARIA REGIONAL DA EDUCAÇÃO
DIREÇÃO REGIONAL DA ADMINISTRAÇÃO EDUCATIVA

ESCOLA BÁSICA INTEGRADA DE RABO DE PEIXE

9.2. Demonstração de execução orçamental da receita

Unidade Monetária: EUR

Rubrica	Descrição	Previsões corrigidas (1)	Receitas por cobrar de períodos anteriores (2)	Receitas liquidadas (3)	Liquidações anuladas (4)	Receitas cobradas surtos (5)	Reembolsos e Restituições		Receitas tributos Equitas			Receitas por cobrar no final do período (11)	Grau de execução orçamental (12) = (3)/(1) x 100
							Emitidos (6)	Pagos (7)	Períodos anteriores (8)	Período corrente (9)	Total (10) = (8) + (9)		
Receita corrente													
R.01.01.00.1001	PRIVADA	1.000,00	0,00	0,00	0,00	0,00	0,00	0,00	0,00	0,00	0,00	0,00	0,00
R.01.01.01.11.01	SERVIÇOS DA ADMINISTRAÇÃO CENTRAL	50,00	0,00	50,00	0,00	50,00	0,00	0,00	0,00	50,00	50,00	0,00	100,00
R.01.03.11.53.01	IMPR. P.	0,00	0,00	0,00	0,00	0,00	0,00	0,00	0,00	0,00	0,00	0,00	0,00
R.05.04.01.01.01	ORGANISMO DA REGIÃO AUTÓNOMA DOS AÇORES (ORA)	10.580.044,00	0,00	10.472.270,45	0,00	10.472.270,45	0,00	0,00	0,00	10.472.270,45	10.472.270,45	0,00	98,91
R.08.28.01.10.01	FAMILIAR	1.000,00	0,00	0,00	0,00	0,00	0,00	0,00	0,00	0,00	0,00	0,00	0,00
R.07.01.02.10.01	LIVROS E DOCUMENTAÇÃO TÉCNICA	50,00	0,00	0,00	0,00	0,00	0,00	0,00	0,00	0,00	0,00	0,00	0,00
R.07.01.06.10.01	INTELECTUAIS E IMPRESSOS	200,00	0,00	150,00	0,00	150,00	0,00	0,00	0,00	150,00	150,00	0,00	75,00
R.07.07.00.11.01	REFEITÓRIOS ESCOLARES	89.000,00	0,00	88.298,00	0,00	88.298,00	0,00	0,00	0,00	88.298,00	88.298,00	0,00	99,21
R.07.07.01.12.01	BUFFETS ESCOLARES	68.000,00	0,00	67.987,00	0,00	67.987,00	0,00	0,00	0,00	67.987,00	67.987,00	0,00	100,00
R.07.01.06.11.01	PAPÉIS ESCOLARES	2.000,00	0,00	0,00	0,00	0,00	0,00	0,00	0,00	0,00	0,00	0,00	0,00
R.07.01.11.12.01	BUFFETS ESCOLARES	4.000,00	0,00	255,00	0,00	255,00	0,00	0,00	0,00	255,00	255,00	0,00	6,38
R.07.22.01.10.01	ALUGUER DE ESPRÇOS E EQUIPAMENTOS	0,00	0,00	5.500,00	0,00	5.500,00	0,00	0,00	0,00	5.500,00	5.500,00	0,00	100,00
R.07.02.00.10.01	OUTROS	2.000,00	0,00	1.085,00	0,00	1.085,00	0,00	0,00	0,00	1.085,00	1.085,00	0,00	54,25
R.08.03.00.10.01	OUTROS	2.000,00	0,00	175,00	0,00	175,00	0,00	0,00	0,00	175,00	175,00	0,00	8,75
Receita de capital													
R.70.00.01.01.01	ORGANISMO DA REGIÃO AUTÓNOMA DOS AÇORES (ORA)	299.830,00	0,00	291.170,00	0,00	291.170,00	0,00	0,00	0,00	291.170,00	291.170,00	0,00	97,11
R.15.07.01.10.01	REPOSIÇÃO/RENOV. ABERTURAS/REPARAÇÕES	50.000,00	0,00	50.050,75	0,00	50.050,75	0,00	0,00	0,00	50.050,75	50.050,75	0,00	100,11
R.10.01.01.10.01	TR. POSTO DO SERVIÇO	60.000,00	0,00	60.000,00	0,00	60.000,00	0,00	0,00	0,00	60.000,00	60.000,00	0,00	100,00
Total		11.582.984,00	0,00	10.866.487,83	0,00	10.866.487,83	0,00	0,00	0,00	10.866.487,83	10.866.487,83	0,00	93,88

9.3. Demonstração de execução orçamental da despesa

Unidade Monetária: EUR

Rubrica	Descrição	Despesa por pagar de períodos anteriores (1)	Despesas corrigidas (2)	Cetiva / desativos (3)	Obrigações (4)	Compromissos (5)	Despesas (6)	Despesas legais liquidadas e imputadas			Compromissos em trânsito (10) = (5) - (8)	Obrigações por pagar (11) = (2) - (3)	Grau de execução orçamental (12) = (6)/(2) x 100
								Períodos anteriores (7)	Período corrente (8)	Total (9) = (7) + (8)			
Despesa corrente													
D.01.01.01.00.00	PERSONAL DOS QUADROS CENTRAIS EFECTIVO PÚBLICO	0,00	5.701.854,00	0,00	5.701.770,01	5.701.770,01	5.701.770,01	0,00	5.701.770,01	5.701.770,01	0,00	0,00	100,00
D.01.01.01.00.00	PERSONAL DOS QUADROS CENTRAIS EFECTIVO PÚBLICO	0,00	2.899,00	0,00	2.899,00	2.899,00	2.899,00	0,00	2.899,00	2.899,00	0,00	0,00	100,00
D.01.01.01.00.00	PERSONAL CONTRATADO A TERCEIROS	0,00	509.531,00	0,00	509.680,00	509.590,00	509.590,00	0,00	509.590,00	509.590,00	0,00	0,00	100,00
D.01.01.01.00.00	PERSONAL EM REGIME DE TERCEIROS	0,00	12.000,00	0,00	12.000,00	12.000,00	12.000,00	0,00	12.000,00	12.000,00	0,00	0,00	100,00
D.01.01.01.00.00	QUADROS CENTRAIS EFECTIVO PÚBLICO	0,00	127.100,00	0,00	125.470,70	125.470,70	125.470,70	0,00	125.470,70	125.470,70	0,00	0,00	99,50
D.01.01.01.00.00	QUADROS DE REGIÃO	0,00	342.024,00	0,00	335.881,00	335.881,00	335.881,00	0,00	335.881,00	335.881,00	0,00	0,00	99,95
D.01.01.01.00.00	QUADROS DE REGIÃO E DE REGIÃO	0,00	1.009.011,00	0,00	1.009.011,00	1.009.011,00	1.009.011,00	0,00	1.009.011,00	1.009.011,00	0,00	0,00	100,00
D.01.01.01.00.00	QUADROS DE REGIÃO E DE REGIÃO	0,00	10.000,00	0,00	10.000,00	10.000,00	10.000,00	0,00	10.000,00	10.000,00	0,00	0,00	100,00
D.01.01.01.00.00	QUADROS DE REGIÃO E DE REGIÃO	0,00	8.000,00	0,00	8.000,00	8.000,00	8.000,00	0,00	8.000,00	8.000,00	0,00	0,00	100,00
D.01.01.01.00.00	QUADROS DE REGIÃO E DE REGIÃO	0,00	1.000,00	0,00	1.000,00	1.000,00	1.000,00	0,00	1.000,00	1.000,00	0,00	0,00	100,00
D.01.01.01.00.00	QUADROS DE REGIÃO E DE REGIÃO	0,00	1.000,00	0,00	1.000,00	1.000,00	1.000,00	0,00	1.000,00	1.000,00	0,00	0,00	100,00
D.01.01.01.00.00	QUADROS DE REGIÃO E DE REGIÃO	0,00	1.000,00	0,00	1.000,00	1.000,00	1.000,00	0,00	1.000,00	1.000,00	0,00	0,00	100,00
D.01.01.01.00.00	QUADROS DE REGIÃO E DE REGIÃO	0,00	1.000,00	0,00	1.000,00	1.000,00	1.000,00	0,00	1.000,00	1.000,00	0,00	0,00	100,00
D.01.01.01.00.00	QUADROS DE REGIÃO E DE REGIÃO	0,00	1.000,00	0,00	1.000,00	1.000,00	1.000,00	0,00	1.000,00	1.000,00	0,00	0,00	100,00
D.01.01.01.00.00	QUADROS DE REGIÃO E DE REGIÃO	0,00	1.000,00	0,00	1.000,00	1.000,00	1.000,00	0,00	1.000,00	1.000,00	0,00	0,00	100,00
D.01.01.01.00.00	QUADROS DE REGIÃO E DE REGIÃO	0,00	1.000,00	0,00	1.000,00	1.000,00	1.000,00	0,00	1.000,00	1.000,00	0,00	0,00	100,00
D.01.01.01.00.00	QUADROS DE REGIÃO E DE REGIÃO	0,00	1.000,00	0,00	1.000,00	1.000,00	1.000,00	0,00	1.000,00	1.000,00	0,00	0,00	100,00
D.01.01.01.00.00	QUADROS DE REGIÃO E DE REGIÃO	0,00	1.000,00	0,00	1.000,00	1.000,00	1.000,00	0,00	1.000,00	1.000,00	0,00	0,00	100,00
D.01.01.01.00.00	QUADROS DE REGIÃO E DE REGIÃO	0,00	1.000,00	0,00	1.000,00	1.000,00	1.000,00	0,00	1.000,00	1.000,00	0,00	0,00	100,00
D.01.01.01.00.00	QUADROS DE REGIÃO E DE REGIÃO	0,00	1.000,00	0,00	1.000,00	1.000,00	1.000,00	0,00	1.000,00	1.000,00	0,00	0,00	100,00
D.01.01.01.00.00	QUADROS DE REGIÃO E DE REGIÃO	0,00	1.000,00	0,00	1.000,00	1.000,00	1.000,00	0,00	1.000,00	1.000,00	0,00	0,00	100,00
D.01.01.01.00.00	QUADROS DE REGIÃO E DE REGIÃO	0,00	1.000,00	0,00	1.000,00	1.000,00	1.000,00	0,00	1.000,00	1.000,00	0,00	0,00	100,00
D.01.01.01.00.00	QUADROS DE REGIÃO E DE REGIÃO	0,00	1.000,00	0,00	1.000,00	1.000,00	1.000,00	0,00	1.000,00	1.000,00	0,00	0,00	100,00
D.01.01.01.00.00	QUADROS DE REGIÃO E DE REGIÃO	0,00	1.000,00	0,00	1.000,00	1.000,00	1.000,00	0,00	1.000,00	1.000,00	0,00	0,00	100,00
D.01.01.01.00.00	QUADROS DE REGIÃO E DE REGIÃO	0,00	1.000,00	0,00	1.000,00	1.000,00	1.000,00	0,00	1.000,00	1.000,00	0,00	0,00	100,00
D.01.01.01.00.00	QUADROS DE REGIÃO E DE REGIÃO	0,00	1.000,00	0,00	1.000,00	1.000,00	1.000,00	0,00	1.000,00	1.000,00	0,00	0,00	100,00
D.01.01.01.00.00	QUADROS DE REGIÃO E DE REGIÃO	0,00	1.000,00	0,00	1.000,00	1.000,00	1.000,00	0,00	1.000,00	1.000,00	0,00	0,00	100,00
D.01.01.01.00.00	QUADROS DE REGIÃO E DE REGIÃO	0,00	1.000,00	0,00	1.000,00	1.000,00	1.000,00	0,00	1.000,00	1.000,00	0,00	0,00	100,00
D.01.01.01.00.00	QUADROS DE REGIÃO E DE REGIÃO	0,00	1.000,00	0,00	1.000,00	1.000,00	1.000,00	0,00	1.000,00	1.000,00	0,00	0,00	100,00
D.01.01.01.00.00	QUADROS DE REGIÃO E DE REGIÃO	0,00	1.000,00	0,00	1.000,00	1.000,00	1.000,00	0,00	1.000,00	1.000,00	0,00	0,00	100,00
D.01.01.01.00.00	QUADROS DE REGIÃO E DE REGIÃO	0,00	1.000,00	0,00	1.000,00	1.000,00	1.000,00	0,00	1.000,00	1.000,00	0,00	0,00	100,00
D.01.01.01.00.00	QUADROS DE REGIÃO E DE REGIÃO	0,00	1.000,00	0,00	1.000,00	1.000,00	1.000,00	0,00	1.000,00	1.000,00	0,00	0,00	100,00
D.01.01.01.00.00	QUADROS DE REGIÃO E DE REGIÃO	0,00	1.000,00	0,00	1.000,00	1.000,00	1.000,00	0,00	1.000,00	1.000,00	0,00	0,00	100,00
D.01.01.01.00.00	QUADROS DE REGIÃO E DE REGIÃO	0,00	1.000,00	0,00	1.000,00	1.000,00	1.000,00	0,00	1.000,00	1.000,00	0,00	0,00	100,00
D.01.01.01.00.00	QUADROS DE REGIÃO E DE REGIÃO	0,00	1.000,00	0,00	1.000,00	1.000,00	1.000,00	0,00	1.000,00	1.000,00	0,00	0,00	100,00
D.01.01.01.00.00	QUADROS DE REGIÃO E DE REGIÃO	0,00	1.000,00	0,00	1.000,00	1.000,00	1.000,00	0,00	1.000,00	1.000,00	0,00	0,00	100,00
D.01.01.01.00.00	QUADROS DE REGIÃO E DE REGIÃO	0,00	1.000,00	0,00	1.000,00	1.000,00	1.000,00	0,00	1.000,00	1.000,00	0,00	0,00	100,00
D.01.01.01.00.00	QUADROS DE REGIÃO E DE REGIÃO	0,00	1.000,00	0,00	1.000,00	1.000,00	1.000,00	0,00	1.000,00	1.000,00	0,00	0,00	100,00
D.01.01.01.00.00	QUADROS DE REGIÃO E DE REGIÃO	0,00	1.000,00	0,00	1.000,00	1.000,00	1.000,00	0,00	1.000,00	1.000,00	0,00	0,00	100,00
D.01.01.01.00.00	QUADROS DE REGIÃO E DE REGIÃO	0,00	1.000,00	0,00	1.000,00	1.000,00	1.000,00	0,00	1.000,00	1.000,00	0,00	0,00	100,00
D.01.01.01.00.00	QUADROS DE REGIÃO E DE REGIÃO	0,00	1.000,00	0,00	1.000,00	1.000,00	1.000,00	0,00	1.000,00	1.000,00	0,00	0,00	100,00
D.01.01.01.00.00	QUADROS DE REGIÃO E DE REGIÃO	0,00	1.000,00	0,00	1.000,00	1.000,0							



REGIÃO AUTÓNOMA DOS AÇORES
SECRETARIA REGIONAL DA EDUCAÇÃO
DIREÇÃO REGIONAL DA ADMINISTRAÇÃO EDUCATIVA

ESCOLA BÁSICA INTEGRADA DE RABO DE PEIXE

Unidade Monetária: EUR

Rubrica	Descrição	Despesas por pagar de exercícios anteriores	Dotações autorizadas	Outros J. executivos	Cobramentos	Compromissos	Obrigações	Despesas pagas líquidas da execução			Compromissos em curso	Obrigações por pagar	Grau de execução orçamental
								Períodos anteriores	Período corrente	Total			
		(1)	(2)	(3)	(4)	(5)	(6)	(7)	(8)	(9) = (7)+(8)	(10) = (9)-(6)	(11) = (10)-(5)	(12) = (10)/(5)*100
0 0 0 0 15 00 00	PROVAIS	0,00	0,00	0,00	0,00	0,00	0,00	0,00	0,00	0,00	0,00	0,00	0,00
0 0 0 0 16 00 00	CONCELIÇÕES E CONTAS	0,00	0,00	0,00	0,00	0,00	0,00	0,00	0,00	0,00	0,00	0,00	0,00
0 0 0 0 18 00 00	PARCELAS DE CLASSE DE DEBENTURAS E DE CAPITAL	0,00	31.000,00	0,00	30.700,00	30.700,00	30.700,00	0,00	29.157,73	30.157,73	0,00	20.000,00	67,7%
0 0 0 0 17 00 00	STENÓGRAFIA	0,00	200,00	0,00	199,10	199,10	199,10	0,00	199,10	199,10	0,00	0,00	0,00
0 0 0 0 19 00 00	MATERIAL DE IMPRESSÃO, DE COPIA E DE OUTROS MATERIAIS	0,00	40.400,00	0,00	40.404,00	40.404,00	40.404,00	0,00	40.404,00	40.404,00	0,00	0,00	0,00
0 0 0 0 20 00 00	OUTROS MATERIAIS	1.831,00	83.000,00	0,00	21.559,18	21.559,18	21.559,18	1.057,90	20.501,28	21.559,18	0,00	34,00	15,8%
0 0 0 0 21 00 00	RECURSOS MATERIAIS	0,00	40.000,00	0,00	39.700,00	39.700,00	39.700,00	0,00	39.700,00	39.700,00	0,00	1.000,00	44,9%
0 0 0 0 22 00 00	RECURSOS MATERIAIS DE SERVIÇOS	0,00	1.831,00	0,00	1.831,28	1.831,28	1.831,28	0,00	1.831,28	1.831,28	0,00	0,00	0,00
0 0 0 0 23 00 00	RECURSOS MATERIAIS DE SERVIÇOS DE OUTROS MATERIAIS	11,75	15.000,00	0,00	11.945,23	11.945,23	11.945,23	11,59	11.945,23	11.945,23	0,00	433,70	70,7%
0 0 0 0 24 00 00	SERVÍCIOS DE CONSULTORIA	84,20	1.500,00	0,00	1.415,95	1.415,95	1.415,95	84,20	1.415,95	1.415,95	0,00	0,00	0,00
0 0 0 0 25 00 00	RECURSOS MATERIAIS DE SERVIÇOS DE OUTROS MATERIAIS	0,00	85.000,00	0,00	83.000,00	83.000,00	83.000,00	0,00	83.000,00	83.000,00	0,00	15.474,20	18,3%
0 0 0 0 26 00 00	OUTROS MATERIAIS	0,00	300,00	0,00	297,00	297,00	297,00	0,00	297,00	297,00	0,00	0,00	0,00
0 0 0 0 27 00 00	RECURSOS MATERIAIS DE SERVIÇOS DE OUTROS MATERIAIS	0,00	2.000,00	0,00	1.999,75	1.999,75	1.999,75	0,00	1.999,75	1.999,75	0,00	360,27	43,8%
0 0 0 0 28 00 00	RECURSOS MATERIAIS DE SERVIÇOS DE OUTROS MATERIAIS	0,00	2.750,00	0,00	2.750,00	2.750,00	2.750,00	0,00	2.750,00	2.750,00	0,00	450,00	16,4%
0 0 0 0 29 00 00	RECURSOS MATERIAIS DE SERVIÇOS DE OUTROS MATERIAIS	0,00	5.000,00	0,00	4.942,24	4.942,24	4.942,24	0,00	4.942,24	4.942,24	0,00	0,00	0,00
0 0 0 0 30 00 00	RECURSOS MATERIAIS DE SERVIÇOS DE OUTROS MATERIAIS	0,00	500,00	0,00	499,40	499,40	499,40	0,00	499,40	499,40	0,00	0,00	0,00
0 0 0 0 31 00 00	RECURSOS MATERIAIS DE SERVIÇOS DE OUTROS MATERIAIS	0,00	3.300,00	0,00	3.295,70	3.295,70	3.295,70	0,00	3.295,70	3.295,70	0,00	0,00	0,00
0 0 0 0 32 00 00	RECURSOS MATERIAIS DE SERVIÇOS DE OUTROS MATERIAIS	0,00	11.999,00	0,00	11.992,23	11.992,23	11.992,23	0,00	11.992,23	11.992,23	0,00	0,00	0,00
0 0 0 0 33 00 00	RECURSOS MATERIAIS DE SERVIÇOS DE OUTROS MATERIAIS	0,00	87.000,00	0,00	86.000,00	86.000,00	86.000,00	0,00	86.000,00	86.000,00	0,00	0,00	0,00
0 0 0 0 34 00 00	RECURSOS MATERIAIS DE SERVIÇOS DE OUTROS MATERIAIS	0,00	107.000,00	0,00	106.000,00	106.000,00	106.000,00	0,00	106.000,00	106.000,00	0,00	0,00	0,00
0 0 0 0 35 00 00	RECURSOS MATERIAIS DE SERVIÇOS DE OUTROS MATERIAIS	0,00	1.000,00	0,00	999,00	999,00	999,00	0,00	999,00	999,00	0,00	0,00	0,00
0 0 0 0 36 00 00	MATERIAL DE SERVIÇOS DE OUTROS MATERIAIS	110,00	5.000,00	0,00	11.817,11	11.817,11	11.817,11	110,00	11.817,11	11.817,11	0,00	0,00	0,00
Comp. ex. do capital													
0 0 0 0 40 00 00	CONTRIBUIÇÕES DE OUTROS MATERIAIS	0,00	21.500,00	0,00	21.300,10	21.300,10	21.300,10	0,00	0,00	0,00	0,00	21.500,10	0,00
0 0 0 0 41 00 00	RECURSOS MATERIAIS DE SERVIÇOS DE OUTROS MATERIAIS	0,00	1.000,00	0,00	999,10	999,10	999,10	0,00	999,10	999,10	0,00	1.000,00	100,0%
0 0 0 0 42 00 00	RECURSOS MATERIAIS DE SERVIÇOS DE OUTROS MATERIAIS	0,00	200,00	0,00	199,33	199,33	199,33	0,00	199,33	199,33	0,00	0,00	0,00
Total		1.789,00	11.254.000,00	0,00	11.071.099,10	11.071.099,10	11.071.099,10	1.590,00	10.080.280,00	10.080.280,00	0,00	108.400,00	87,4%

10. Anexos às Demonstrações Orçamentais

10.1. Alterações Orçamentais da Receita

Unidade Monetária: EUR

Rubricas	Tipo	Receita					Previsões Corrigidas	Observações
		Previsões iniciais	Alterações Orçamentais			Previsões finais		
			Inscrições/Retornos	Diminuições/Anulações	Créditos especiais			
(1)	(2)	(3)	(4)	(5)	(6)	(7) = (3) + (4) - (5) + (6)	(8)	
R1 - Receita fiscal		0,00	0,00	0,00	0,00	0,00	0,00	
R1.1 - Impostos diretos		0,00	0,00	0,00	0,00	0,00	0,00	
R1.2 - Impostos indiretos		0,00	0,00	0,00	0,00	0,00	0,00	
R2 - Contribuições para a segurança social, CGA e ADSE		0,00	0,00	0,00	0,00	0,00	0,00	
R3 - Taxas, multas e outras penalidades		0,00	0,00	0,00	0,00	0,00	0,00	
R4 - Rendimentos de propriedade		0,00	0,00	0,00	0,00	0,00	0,00	
R5 - Transferências e subsídios correntes		8.918.349,00	1.665.748,00	13.000,00	0,00	10.571.094,00		
R5.1 - Transferências correntes		8.918.349,00	1.665.748,00	13.000,00	0,00	10.571.094,00		
R5.1.1 - Administrações Públicas		8.918.349,00	1.665.748,00	13.000,00	0,00	10.589.094,00		
R5.1.1.1 - Administração Central - Estado Português		0,00	0,00	0,00	0,00	0,00	0,00	
R5.1.1.1.1 - Administração Central - Estado Português	M	0,00	50,00	0,00	0,00	50,00		
R5.1.1.2 - Administração Central - Outras entidades		9.000,00	0,00	0,00	0,00	9.000,00		
R5.1.1.3 - Segurança Social		0,00	0,00	0,00	0,00	0,00		
R5.1.1.4 - Administração Regional		8.907.349,00	0,00	0,00	0,00	8.907.349,00		
R5.1.1.4.1 - Administração Regional	M	0,00	-1.665.698,00	13.000,00	0,00	-1.652.698,00		
R5.1.1.5 - Administração Local		0,00	0,00	0,00	0,00	0,00		
R5.1.2 - Exterior - U.E.		0,00	0,00	0,00	0,00	0,00		
R5.1.3 - Outras		2.000,00	0,00	0,00	0,00	2.000,00		
R5.2 - Subsídios correntes		0,00	0,00	0,00	0,00	0,00		
R6 - Venda de bens e serviços	M	0,00	2.000,00	45.200,00	0,00	47.200,00		
R6.1 - Venda de bens e serviços		163.800,00	0,00	0,00	0,00	163.800,00		
R7 - Outros recibos correntes		2.000,00	0,00	0,00	0,00	2.000,00		
R8 - Venda de bens de investimento		0,00	0,00	0,00	0,00	0,00		
R9 - Transferências e subsídios de capital		530.294,00	45.502,00	108.980,00	0,00	684.776,00		



REGIÃO AUTÓNOMA DOS AÇORES
SECRETARIA REGIONAL DA EDUCAÇÃO
DIREÇÃO REGIONAL DA ADMINISTRAÇÃO EDUCATIVA

ESCOLA BÁSICA INTEGRADA DE RABO DE PEIXE

Unidade Monetária: EUR

Rubricas	Tipo	Receita					Previsões Corrigidas	Observações
		Previsões Iniciais	Alterações Orçamentais			Previsões Corrigidas		
			Inscrições/ Reforços	Diminuições/ Anulações	Créditos especiais			
[1]	[2]	[3]	[4]	[5]	[6]	[7] = [3] + [4] - [5] + [6]	[8]	
R9.1 - Transferências de capital		530.294,00	45.902,00	105.383,00	0,00	469.813,00		
R9.1.1 - Administrações Públicas		530.294,00	45.902,00	105.383,00	0,00	469.813,00		
R9.1.1.1 - Administração Central - Estado Português		0,00	0,00	0,00	0,00	0,00		
R9.1.1.2 - Administração Central - Outras entidades		0,00	0,00	0,00	0,00	0,00		
R9.1.1.3 - Segurança Social		0,00	0,00	0,00	0,00	0,00		
R9.1.1.4 - Administração Regional		530.294,00	0,00	0,00	0,00	530.294,00		
R9.1.1.4 - Administração Regional	M	0,00	45.902,00	105.383,00	0,00	80.461,00		
R9.1.1.5 - Administração Local		0,00	0,00	0,00	0,00	0,00		
R9.1.2 - Exterior - UE		0,00	0,00	0,00	0,00	0,00		
R9.1.3 - Outras		0,00	0,00	0,00	0,00	0,00		
R10 - Outras receitas de capital		0,00	0,00	0,00	0,00	0,00		
R11 - Reposição não abeladas aos pagamentos		1.100,00	0,00	0,00	0,00	1.100,00		
R11 - Reposição não abeladas aos pagamentos	M	0,00	54.900,00	0,00	0,00	54.900,00		
R12 - Receita com ativos financeiros		0,00	0,00	0,00	0,00	0,00		
R13 - Receita com passivos financeiros		0,00	0,00	0,00	0,00	0,00		
R14 - Saldo da gestão anterior - operações orçamentais	M	0,00	33.613,00	0,00	0,00	33.613,00		
Total		9.610.393,00	1.802.163,00	164.596,00	0,00	11.202.890,00		

10.2. Alterações Orçamentais da Despesa

Unidade Monetária: EUR

Rubricas	Tipo	Despesa					Previsões Corrigidas	Observações
		Dotações Iniciais	Alterações Orçamentais			Dotações Corrigidas		
			Inscrições/ Reforços	Diminuições/ Anulações	Créditos especiais			
[1]	[2]	[3]	[4]	[5]	[6]	[7] = [3] + [4] - [5] + [6]	[8]	
D1 - Despesas com o pessoal		9.758.348,00	2.559.016,00	674.937,00	0,00	10.442.427,00		
D1.1 - Remunerações Certas e Permanentes		6.960.644,00	0,00	0,00	0,00	6.960.644,00		
D1.1 - Remunerações Certas e Permanentes	M	0,00	1.247.762,00	0,00	0,00	1.247.762,00		
D1.1 - Remunerações Certas e Permanentes	P	0,00	592.721,00	562.721,00	0,00	0,00		
D1.2 - Abonos Variáveis ou Eventuais		78.284,00	0,00	0,00	0,00	78.284,00		
D1.2 - Abonos Variáveis ou Eventuais	M	0,00	10.303,00	6.678,00	0,00	3.625,00		
D1.2 - Abonos Variáveis ou Eventuais	P	0,00	10.691,00	5.831,00	0,00	4.860,00		
D1.3 - Segurança social		1.719.416,00	0,00	0,00	0,00	1.719.416,00		
D1.3 - Segurança social	M	0,00	444.753,00	12.061,00	0,00	432.692,00		
D1.3 - Segurança social	P	0,00	52.786,00	57.848,00	0,00	4.860,00		
D10 - Despesa com passivos financeiros		0,00	0,00	0,00	0,00	0,00		
D2 - Aquisição de bens e serviços		713.857,00	0,00	0,00	0,00	713.857,00		
D2 - Aquisição de bens e serviços	M	0,00	14.603,00	129.637,00	0,00	115.134,00		
D2 - Aquisição de bens e serviços	P	0,00	134.713,00	134.773,00	0,00	60,00		
D3 - Juros e outros encargos		0,00	0,00	0,00	0,00	0,00		
D4 - Transferências e subsídios correntes		122.190,00	61.934,00	14.193,00	0,00	169.926,00		
D4.1 - Transferências correntes		122.190,00	61.934,00	14.193,00	0,00	169.926,00		
D4.1.1 - Administrações Públicas		40.190,00	24.887,00	4.160,00	0,00	69.907,00		
D4.1.1.1 - Administração Central - Estado Português		0,00	0,00	0,00	0,00	0,00		
D4.1.1.2 - Administração Central - Outras entidades		0,00	0,00	0,00	0,00	0,00		
D4.1.1.3 - Segurança Social		40.190,00	0,00	0,00	0,00	40.190,00		
D4.1.1.3 - Segurança Social	M	0,00	16.697,00	0,00	0,00	16.697,00		
D4.1.1.3 - Segurança Social	P	0,00	8.000,00	4.168,00	0,00	3.832,00		
D4.1.1.4 - Administração Regional		0,00	0,00	0,00	0,00	0,00		



REGIÃO AUTÓNOMA DOS AÇORES
SECRETARIA REGIONAL DA EDUCAÇÃO
DIREÇÃO REGIONAL DA ADMINISTRAÇÃO EDUCATIVA

ESCOLA BÁSICA INTEGRADA DE RABO DE PEIXE

Unidade Monetária: EUR

Rubricas	Tipo	Despesa					Observações	
		Dotações Iniciais	Alterações Orçamentais			Dotações Corrigidas		
			Inscrições/ Reforços	Diminuições/ Anulações	Créditos especiais			
[1]	[2]	[3]	[4]	[5]	[6]	[7]=[3]+[4]-[5]+[6]	[8]	
D4.1.1.5 - Administração Local		0,00	0,00	0,00	0,00	0,00	0,00	
D4.1.2 - Entidades do setor não lucrativo		0,00	0,00	0,00	0,00	0,00	0,00	
D4.1.3 - Famílias		62.000,00	0,00	0,00	0,00	62.000,00		
D4.1.3 - Famílias	M	0,00	32.779,00	2.000,00	0,00	30.779,00		
D4.1.3 - Famílias	P	0,00	4.256,00	6.000,00	0,00	3.742,00		
D4.1.4 - Outras		0,00	0,00	0,00	0,00	0,00		
D4.2 - Subsídios correntes		0,00	0,00	0,00	0,00	0,00		
D5 - Outras despesas correntes		18.000,00	0,00	0,00	0,00	18.000,00		
D9 - Aquisição de bens de capital		5.000,00	0,00	0,00	0,00	5.000,00		
D9 - Aquisição de bens de capital	M	0,00	21.376,00	400,00	0,00	20.976,00		
D9 - Aquisição de bens de capital	P	0,00	1.146,00	1.145,00	0,00	0,00		
D7 - Transferência e subsídios de capital		0,00	0,00	0,00	0,00	0,00		
D7.1 - Transferências de capital		0,00	0,00	0,00	0,00	0,00		
D7.1.1 - Administrações Públicas		0,00	0,00	0,00	0,00	0,00		
D7.1.1.1 - Administração Central - Estado Português		0,00	0,00	0,00	0,00	0,00		
D7.1.1.2 - Administração Central - Outras entidades		0,00	0,00	0,00	0,00	0,00		
D7.1.1.3 - Segurança Social		0,00	0,00	0,00	0,00	0,00		
D7.1.1.4 - Administração Regional		0,00	0,00	0,00	0,00	0,00		
D7.1.1.5 - Administração Local		0,00	0,00	0,00	0,00	0,00		
D7.1.2 - Entidades do setor não lucrativo		0,00	0,00	0,00	0,00	0,00		
D7.1.3 - Famílias		0,00	0,00	0,00	0,00	0,00		
D7.1.4 - Outras		0,00	0,00	0,00	0,00	0,00		
D8 - Outras despesas de capital		0,00	0,00	0,00	0,00	0,00		
D9 - Despesa com ativos financeiros		0,00	0,00	0,00	0,00	0,00		

Unidade Monetária: EUR

Rubricas	Tipo	Despesa					Observações
		Dotações Iniciais	Alterações Orçamentais			Dotações Corrigidas	
			Inscrições/ Reforços	Diminuições/ Anulações	Créditos especiais		
[1]	[2]	[3]	[4]	[5]	[6]	[7]=[3]+[4]-[5]+[6]	[8]
Total		8.615.393,00	2.592.999,00	555.393,00	0,00	11.232.990,00	

10.3. Operações de Tesouraria

Unidade Monetária: EUR

Código das contas	Designação	Saldo Inicial	Recebimentos	Pagamentos	Saldo final
07.1.9 / 07.2.9	07.1.9 / 07.2.9 - Outras receitas/despesas de operações tesouraria	62.961,56	2.366.099,36	2.228.974,64	200.086,28
Total....		62.961,56	2.366.099,36	2.228.974,64	200.086,28



REGIÃO AUTÓNOMA DOS AÇORES
SECRETARIA REGIONAL DA EDUCAÇÃO
DIREÇÃO REGIONAL DA ADMINISTRAÇÃO EDUCATIVA

ESCOLA BÁSICA INTEGRADA DE RABO DE PEIXE

10.4. Contratação Administrativa – Situação dos Contratos

Contrato			Pagamentos na Gerência	Pagamentos acumulados
Descrição	N.º	Valor	Trabalhos Normais	Trabalhos Normais
Aquisição de Serviços (CCP)	1	548 157,47 €	59 335,66 €	51 586,49 €
Locação e Aquisição de Bens Móveis (CCP)	34	386 638,83 €	139 888,77 €	29 691,48 €
	35	934 796,30 €	199 224,43 €	81 277,97 €

10.5. Contratação Administrativa – Adjudicação por tipo de procedimento

Tipo de Contrato	Adjudicações por tipo de procedimento			
	Ajuste Direto		Total	
	N.º	Preço contratual	N.º	Preço contratual
Locação e Aquisição de Bens Móveis (CCP)	19	257.197,02	19	257.197,02

10.6. Transferências e Subsídios – Concedidos

Unidade Monetária: EUR									
Tipo de despesa	Entidade beneficiária	Disposições legais	Finalidade	Dotações corrigidas	Despesas autorizadas	Despesas pagas	Despesas autorizadas e não pagas	Devolução de transferências/subsídios ocorrida no exercício	Observações
04000				80.880,00					
040600	INSTITUTO DA SEGURANÇA SOCIAL DOS AÇORES - IRRA	DL 800A Artº Nº. 00 Alínea:	Prog: A05 Medi: A04 Proj: Ativ: 999		60.886,02	60.886,02	0,00	0,00	
040002				105.037,00					
040002	Vencimentos	DL 800A Artº Nº. 00 Alínea:	Prog: A05 Medi: A04 Proj: Ativ: 999		105.034,35	105.034,35	0,00	0,00	
040004				4.000,00					
040004	Fornecedor Especialdo	DL 1507A Artº Nº. 00 Alínea:	Prog: A05 Medi: A04 Proj: Ativ: 999		1.765,02	1.765,02	0,00	0,00	
Total transferências correntes:				189.926,00	167.687,36	167.687,36	0,00	0,00	



REGIÃO AUTÓNOMA DOS AÇORES
SECRETARIA REGIONAL DA EDUCAÇÃO
DIREÇÃO REGIONAL DA ADMINISTRAÇÃO EDUCATIVA

ESCOLA BÁSICA INTEGRADA DE RABO DE PEIXE

10.7. Transferências e Subsídios – Recebidos

Unidade Monetária: EUR								
Tipo de receita	Entidade financiadora	Disposições legais	Finalidade	Previsões corrigidas	Receitas recebidas	Previsões corrigidas não recebidas	Devolução de transferências/subsídios ocorrida no exercício	Observações
060301				50,00		50,00		
060301	Direção-Geral da Educação	DL 53/13 Art.º 1.º, 1.ª e 2.ª Alíneas	Prog. A05 Medi. A04 Proj. Ativ.		50,00	-50,00	0,00	
060401				10.580.044,00		10.580.044,00		
060401	DRAE - Direção Regional da Administração Educativa	DL 12/05A Art.º 41.º N.º 01 Alínea: m	Prog. A05 Medi. A04 Proj. Ativ.		10.353.267,62	-10.353.267,62	0,00	
060401	DRAE - Direção Regional da Administração Educativa	DL 12/05A Art.º 41.º N.º 01 Alínea: n	Prog. A05 Medi. A04 Proj. Ativ.		119.002,83	-119.002,83	0,00	
Total transferências correntes				10.580.044,00	10.472.320,45	87.773,55	0,00	
100401				489.933,00		489.933,00		
100401	DRAE - Direção Regional da Administração Educativa	DL 12/05A Art.º 41.º N.º 01 Alínea: oo	Prog. A05 Medi. A04 Proj. Ativ.		152.927,77	-152.927,77	0,00	
100401	DRAE - Direção Regional da Administração Educativa	DL 12/05A Art.º 41.º N.º 01 Alínea: p	Prog. A05 Medi. A04 Proj. Ativ.		1.926,15	-1.926,15	0,00	
100401	DRAE - Direção Regional da Administração Educativa	DL 12/05A Art.º 41.º N.º 01 Alínea: n	Prog. A05 Medi. A04 Proj. Ativ.		1.289,46	-1.289,46	0,00	
100401	DRAE - Direção Regional da Administração Educativa	DL 12/05A Art.º 41.º N.º 01 Alínea: m	Prog. A05 Medi. A04 Proj. Ativ.		173.495,71	-173.495,71	0,00	
100401	Direção Regional da Ciência e Transição Digital	DL 10/13A Art.º 10.º N.º 02 Alínea: b)	Prog. A05 Medi. A04 Proj. Ativ.		1.500,00	-1.500,00	0,00	
Total transferências do capital				489.933,00	321.119,09	138.713,91	0,00	

10.8. Dívidas a Terceiros por antiguidade dos saldos

Unidade Monetária: EUR											
Descrição	Dívida vencida		Intervalos de antiguidade da dívida vencida em dias [C]				Exceções [D]	Pagamentos em atraso [E]=[2]+[3]+[4]+[D]	Total da dívida por natureza da despesa		
	Curto prazo [A]	Médio/Longo prazo [B]	< 90 [1]	[90 - 180] [2]	[180 - 365] [3]	> 365 dias [4]			Curto Prazo [F]=[A]+[C]	Médio/Longo Prazo [G]=[B]	Soma: [H]=[F]+[G]
Despesas Correntes	51.224,66	0,00	34.131,26	0,00	0,00	0,00	0,00	0,00	85.355,92	0,00	85.355,92
Despesas com Pessoal	0,00	0,00	0,00	0,00	0,00	0,00	0,00	0,00	0,00	0,00	0,00
Remunerações Certas e Permanentes	0,00	0,00	0,00	0,00	0,00	0,00	0,00	0,00	0,00	0,00	0,00
Abonos Variáveis ou Eventuais	0,00	0,00	0,00	0,00	0,00	0,00	0,00	0,00	0,00	0,00	0,00
SS - Encargos com saúde	0,00	0,00	0,00	0,00	0,00	0,00	0,00	0,00	0,00	0,00	0,00
ADSE e Outros de AP	0,00	0,00	0,00	0,00	0,00	0,00	0,00	0,00	0,00	0,00	0,00
Outros sectores fora da AP	0,00	0,00	0,00	0,00	0,00	0,00	0,00	0,00	0,00	0,00	0,00
SS - Contribuições da segurança social	0,00	0,00	0,00	0,00	0,00	0,00	0,00	0,00	0,00	0,00	0,00
CSA	0,00	0,00	0,00	0,00	0,00	0,00	0,00	0,00	0,00	0,00	0,00
Segurança Social - Régimo Geral	0,00	0,00	0,00	0,00	0,00	0,00	0,00	0,00	0,00	0,00	0,00
Outras	0,00	0,00	0,00	0,00	0,00	0,00	0,00	0,00	0,00	0,00	0,00
SS - Outras	0,00	0,00	0,00	0,00	0,00	0,00	0,00	0,00	0,00	0,00	0,00
SS - Outras	0,00	0,00	0,00	0,00	0,00	0,00	0,00	0,00	0,00	0,00	0,00
Aquisição de Bens e Serviços	51.224,66	0,00	34.131,26	0,00	0,00	0,00	0,00	0,00	85.355,92	0,00	85.355,92
Aquisição de Bens e Serviços	51.224,66	0,00	34.131,26	0,00	0,00	0,00	0,00	0,00	85.355,92	0,00	85.355,92
Juros e outros encargos	0,00	0,00	0,00	0,00	0,00	0,00	0,00	0,00	0,00	0,00	0,00
Juros e outros encargos	0,00	0,00	0,00	0,00	0,00	0,00	0,00	0,00	0,00	0,00	0,00
Transferências Correntes	0,00	0,00	0,00	0,00	0,00	0,00	0,00	0,00	0,00	0,00	0,00
Administrações Públicas	0,00	0,00	0,00	0,00	0,00	0,00	0,00	0,00	0,00	0,00	0,00
Outras Transferências correntes	0,00	0,00	0,00	0,00	0,00	0,00	0,00	0,00	0,00	0,00	0,00
Subsídios	0,00	0,00	0,00	0,00	0,00	0,00	0,00	0,00	0,00	0,00	0,00
Subsídios	0,00	0,00	0,00	0,00	0,00	0,00	0,00	0,00	0,00	0,00	0,00
Outras Despesas Correntes	0,00	0,00	0,00	0,00	0,00	0,00	0,00	0,00	0,00	0,00	0,00
Outras Despesas Correntes	0,00	0,00	0,00	0,00	0,00	0,00	0,00	0,00	0,00	0,00	0,00



REGIÃO AUTÓNOMA DOS AÇORES
SECRETARIA REGIONAL DA EDUCAÇÃO
DIREÇÃO REGIONAL DA ADMINISTRAÇÃO EDUCATIVA

ESCOLA BÁSICA INTEGRADA DE RABO DE PEIXE

Unidade Monetária: EUR

Descrição	Divida vencida		Intervalos de antiguidade da divida vencida em dias [C]				Exceções [D]	Pagamentos em atraso [E]=[F]+[G]+[H]	Total da divida por natureza da despesa		
	Curto prazo [A]	Médio/Longo prazo [B]	< 90 [1]	[90 - 180[[2]	[180 - 365[[3]	> 365 dias [4]			Curto Prazo [F]=[A]+[C]	Médio/Longo Prazo [G]=[B]	Soma [H]=[F]+[G]
Despesas de Capital	23.143,57	0,00	0,00	0,00	0,00	0,00	0,00	0,00	23.143,57	0,00	23.143,57
Aquisições de Bens de Capital	23.143,57	0,00	0,00	0,00	0,00	0,00	0,00	0,00	23.143,57	0,00	23.143,57
Aquisições de Bens de Capital	23.143,57	0,00	0,00	0,00	0,00	0,00	0,00	0,00	23.143,57	0,00	23.143,57
Transferências de Capital	0,00	0,00	0,00	0,00	0,00	0,00	0,00	0,00	0,00	0,00	0,00
Administrações Públicas	0,00	0,00	0,00	0,00	0,00	0,00	0,00	0,00	0,00	0,00	0,00
Outras Transferências de Capital	0,00	0,00	0,00	0,00	0,00	0,00	0,00	0,00	0,00	0,00	0,00
Aquisição de ativos financeiros	0,00	0,00	0,00	0,00	0,00	0,00	0,00	0,00	0,00	0,00	0,00
Aquisição de ativos financeiros	0,00	0,00	0,00	0,00	0,00	0,00	0,00	0,00	0,00	0,00	0,00
Reembolsos de passivos financeiros	0,00	0,00	0,00	0,00	0,00	0,00	0,00	0,00	0,00	0,00	0,00
Reembolsos de passivos financeiros	0,00	0,00	0,00	0,00	0,00	0,00	0,00	0,00	0,00	0,00	0,00
Outras Despesas de Capital	0,00	0,00	0,00	0,00	0,00	0,00	0,00	0,00	0,00	0,00	0,00
Outras Despesas de Capital	0,00	0,00	0,00	0,00	0,00	0,00	0,00	0,00	0,00	0,00	0,00
Soma	74.388,23	0,00	34.131,28	0,00	0,00	0,00	0,00	0,00	108.488,48	0,00	108.488,48